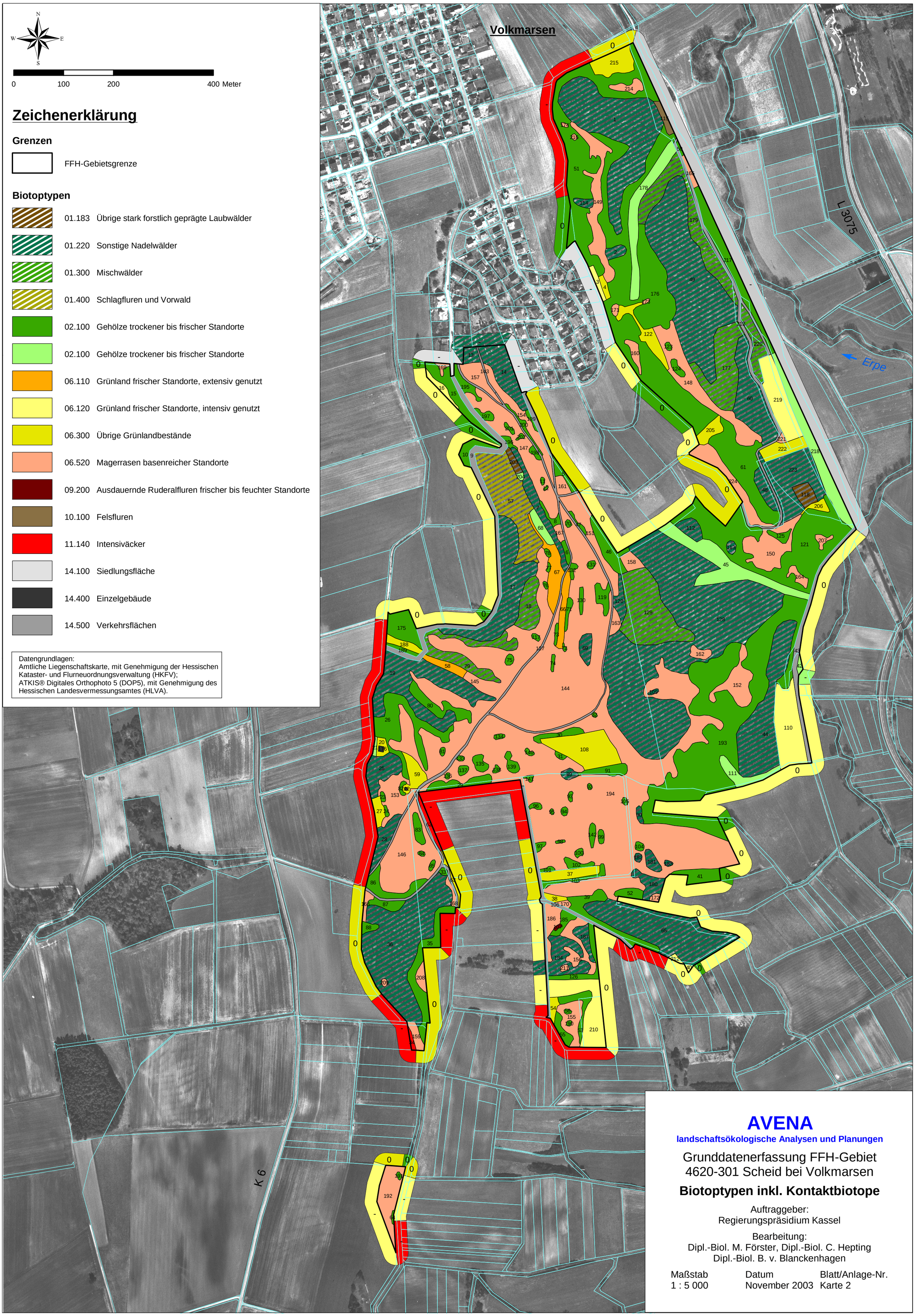

Zeichenerklärung

Grenzen

FFH-Gebietsgrenze

Biotoptypen

- 01.183 Übrige stark forstlich geprägte Laubwälder
- 01.220 Sonstige Nadelwälder
- 01.300 Mischwälder
- 01.400 Schlagfluren und Vorwald
- 02.100 Gehölze trockener bis frischer Standorte
- 02.100 Gehölze trockener bis frischer Standorte
- 06.110 Grünland frischer Standorte, extensiv genutzt
- 06.120 Grünland frischer Standorte, intensiv genutzt
- 06.300 Übrige Grünlandbestände
- 06.520 Magerrasen basenreicher Standorte
- 09.200 Ausdauernde Ruderalfluren frischer bis feuchter Standorte
- 10.100 Felsfluren
- 11.140 Intensiväcker
- 14.100 Siedlungsfläche
- 14.400 Einzelgebäude
- 14.500 Verkehrsflächen

Datengrundlagen:
Amtliche Liegenschaftskarte, mit Genehmigung der Hessischen Kataster- und Flurneuordnungsverwaltung (HKFV);
ATKIS® Digitales Orthophoto 5 (DOP5), mit Genehmigung des Hessischen Landesvermessungsamtes (HLVA).

AVENA

landschaftsökologische Analysen und Planungen

Grunddatenerfassung FFH-Gebiet
4620-301 Scheid bei Volkmarsen

Biotoptypen inkl. Kontaktbiotope

Auftraggeber:
Regierungspräsidium Kassel

Bearbeitung:
Dipl.-Biol. M. Förster, Dipl.-Biol. C. Hepting
Dipl.-Biol. B. v. Blanckenhagen

Maßstab	Datum	Blatt/Anlage-Nr.
1 : 5 000	November 2003	Karte 2