

- |   |   |
|---|---|
| <span style="background-color: #90EE90; border: 1px solid black; padding: 2px;">01.110</span>     | Buchenwald mittlerer und basenreicher Standorte |
| <span style="background-color: #9ACD32; border: 1px solid black; padding: 2px;">01.130</span> *   | Buchenwald trockenwarmer Standorte              |
| <span style="background-color: #90EE90; border: 1px solid black; padding: 2px;">01.173</span> *   | Bachauenwald                                    |
| <span style="background-color: #90EE90; border: 1px solid black; padding: 2px;">01.181</span>     | Laubbaumbestände (nicht einheimischen Arten)    |
| <span style="background-color: #90EE90; border: 1px solid black; padding: 2px;">01.183</span>     | Übrige stark forstlich geprägte Laubwälder      |
| <span style="background-color: #FFD700; border: 1px solid black; padding: 2px;">01.220</span>     | Sonstige Nadelwälder                            |
| <span style="background-color: #90EE90; border: 1px solid black; padding: 2px;">01.300</span>     | Mischwald                                       |
| <span style="background-color: #90EE90; border: 1px solid black; padding: 2px;">02.100</span> (*) | Gehölze trockener bis frischer Standorte        |
| <span style="background-color: #008000; border: 1px solid black; padding: 2px;">03.000</span>     | Streuobst                                       |
| <span style="background-color: #00CED1; border: 1px solid black; padding: 2px;">04.212</span> (*) | Große bis kleine Mittelgebirgsbäche             |
| <span style="background-color: #FF69B4; border: 1px solid black; padding: 2px;">05.130</span>     | Feuchtbrachen und Hochstaudenfluren             |
| <span style="background-color: #90EE90; border: 1px solid black; padding: 2px;">06.120</span>     | Grünland frischer Standorte, intensiv genutzt   |
| <span style="background-color: #90EE90; border: 1px solid black; padding: 2px;">06.300</span>     | Übrige Grünlandbestände                         |
| <span style="background-color: #DDA0DD; border: 1px solid black; padding: 2px;">09.200</span>     | Ausdauernde Ruderalfluren (frisch/feucht)       |
| <span style="background-color: #FFD700; border: 1px solid black; padding: 2px;">11.140</span>     | Intensiväcker                                   |
| <span style="background-color: #A9A9A9; border: 1px solid black; padding: 2px;">14.000</span>     | Besiedelter Bereich, Straßen und Wege           |
| <span style="background-color: #A9A9A9; border: 1px solid black; padding: 2px;">14.400</span>     | Sonstige bauliche Anlage/Einzelgebäude          |
| <span style="background-color: #A9A9A9; border: 1px solid black; padding: 2px;">14.410</span>     | Ver- und Entsorgungseinrichtung                 |
| <span style="background-color: #A9A9A9; border: 1px solid black; padding: 2px;">14.420</span>     | Landwirtschaftl. Hof- und Gebäudefläche etc.    |
| <span style="background-color: #A9A9A9; border: 1px solid black; padding: 2px;">14.430</span>     | Windkraftanlage, Sendemast, -turm               |
| <span style="background-color: #A9A9A9; border: 1px solid black; padding: 2px;">14.520</span>     | Befestigter Weg (incl. geschotterter Weg)       |
| <span style="background-color: #A9A9A9; border: 1px solid black; padding: 2px;">14.580</span>     | Lagerplatz                                      |
- \* = nach § 15d HENatG gesetzlich geschützter Biotop,  
(\*) = betrifft nur naturnahe Ausprägungen
- Zusatz  
-, 0, +  
Einfluss der Kontaktbiotope auf das FFH-Gebiet:  
negativ, neutral, positiv
- Abgrenzung des FFH-Gebietes

**Grunddatenerhebung im FFH-Gebiet Nr. 4621-306  
'Wälder bei Zierenberg'**

Maßstab 1 : 5.000  
 Kartengrundlage Amtliche Liegenschaftskarte, mit Genehmigung der Hessischen Verwaltung für Bodenmanagement und Geoinformation (HVBG)  
 Bearbeitungsstand November 2003, verändert Januar 2007  
 Bearbeitung Dipl.-Biol. Dr. Thomas Meineke  
 Kerstin Menge  
**ubs** Umweltbiologische Studien  
 Dipl.-Biologe Dr. Thomas Meineke  
 37136 Ebergötzen • Tel. 05507-2316



Regierungspräsidium Kassel  
 Obere Naturschutzbehörde  
 34117 Kassel • Steinweg 6

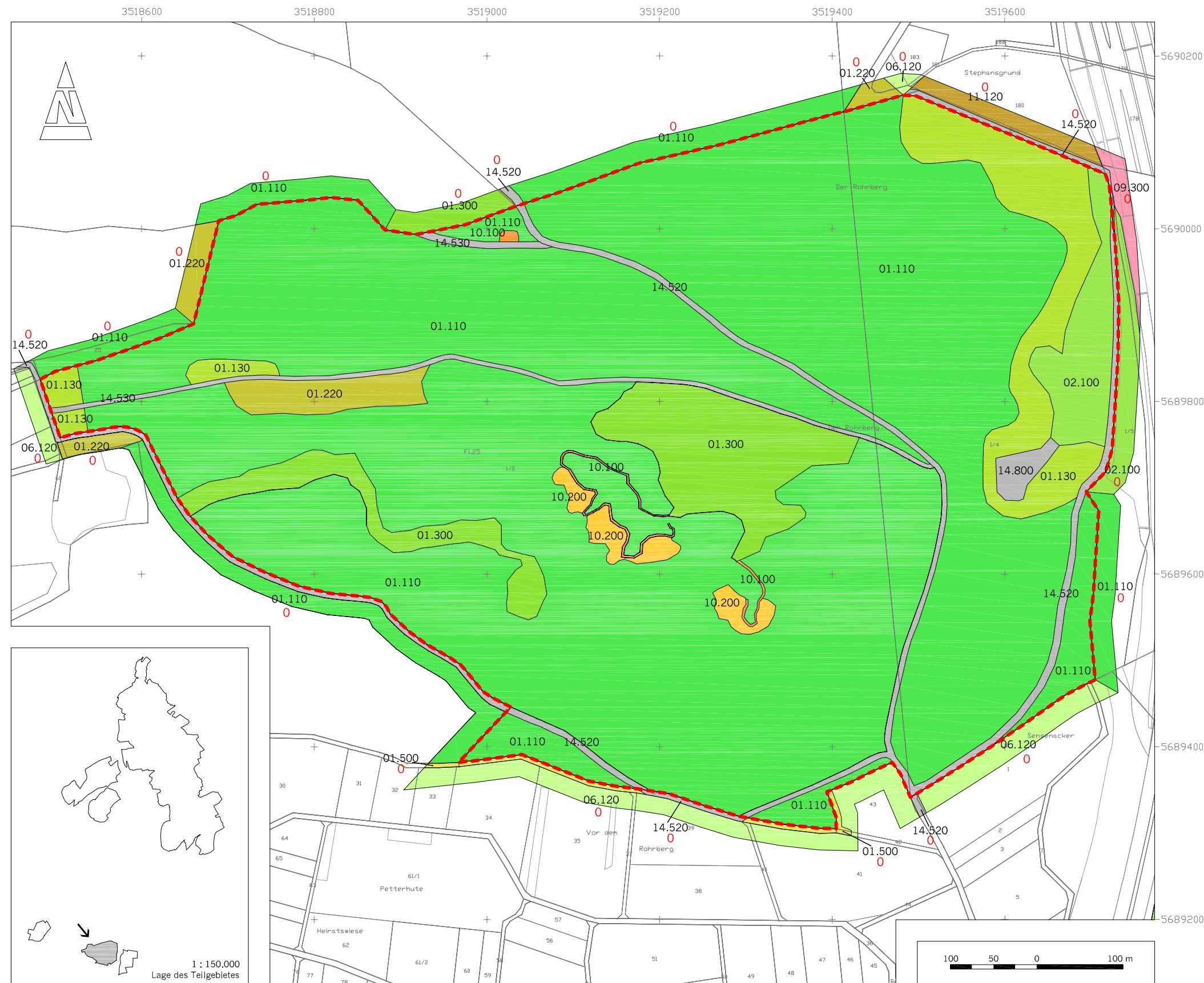

- 01.110 Buchenwald mittlerer und basenreicher Standorte
  - 01.130 \* Buchenwald trockenwarmer Standorte
  - 01.220 Sonstige Nadelwälder
  - 01.300 Mischwald
  - 01.500 Waldränder
  - 02.100 (\*) Gehölze trockener bis frischer Standorte
  - 06.120 Grünland frischer Standorte, intensiv genutzt
  - 09.300 Ausdauernde Ruderalfluren (warm-trocken)
  - 10.100 (\*) Felsfluren
  - 10.200 (\*) Block- und Schutthalden
  - 11.120 Äcker mittlerer Standorte
  - 14.520 Befestigter Weg (incl. geschotterter Weg)
  - 14.530 Unbefestigter Weg
  - 14.800 Steinbruch, Abbaustätten
- \* = nach § 15d HENatG gesetzlich geschützter Biotop,  
(\*) = betrifft nur naturnahe Ausprägungen
- Zusatz  
-, 0, + Einfluss der Kontaktbiotope auf das FFH-Gebiet:  
negativ, neutral, positiv
- Abgrenzung des FFH-Teilgebietes

**Grunddatenerhebung im FFH-Gebiet Nr. 4621-306  
'Wälder bei Zierenberg'**

Maßstab 1 : 5.000

Kartengrundlage Amtliche Liegenschaftskarte, mit Genehmigung der Hessischen Verwaltung für Bodenmanagement und Geoinformation (HVBG)

Bearbeitungsstand November 2003

Bearbeitung Dipl.-Biol. Dr. Thomas Meineke  
Kerstin Menge

**ubs** Umweltbiologische Studien  
Dipl.-Biologe Dr. Thomas Meineke  
37136 Ebergötzen • Tel. 05507-2316

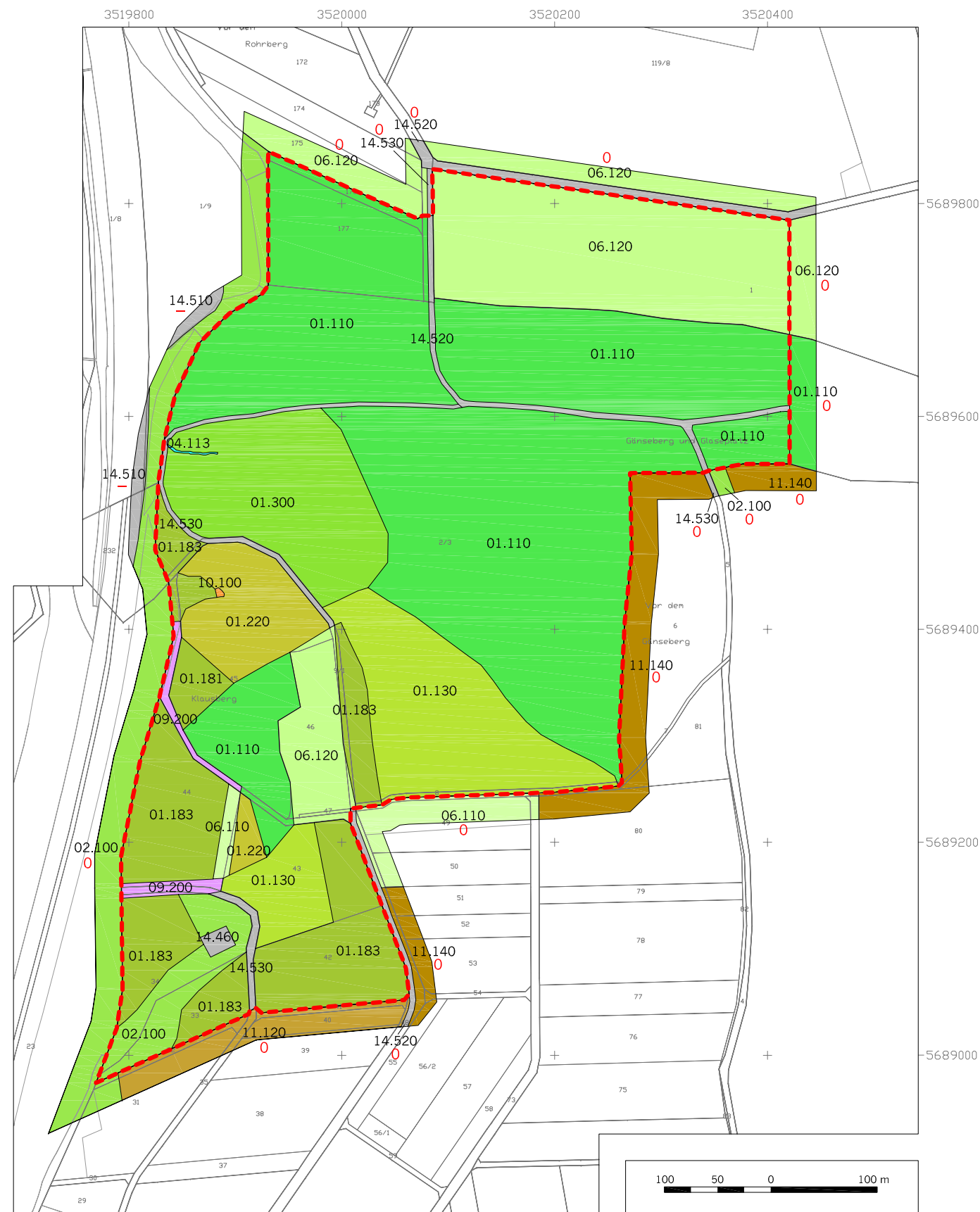

- 01.110 Buchenwald mittlerer und basenreicher Standorte
- 01.130 \* Buchenwald trockenwarmer Standorte
- 01.181 Laubbaumbestände (überw. nicht einheim. Arten)
- 01.183 Übrige stark forstlich geprägte Laubwälder
- 01.220 Sonstige Nadelwälder
- 01.300 Mischwald
- 02.100 (\*) Gehölze trockener bis frischer Standorte
- 04.113 (\*) Helokrenen und Quellfluren
- 06.110 Grünland frischer Standorte, extensiv genutzt
- 06.120 Grünland frischer Standorte, intensiv genutzt
- 09.200 Ausdauernde Ruderalfluren (frisch)
- 10.100 (\*) Felsfluren
- 11.120 Äcker mittlerer Standorte
- 11.140 Intensiväcker
- 14.460 Kleingebäude (Feldscheune, Viehunterstand usw.)
- 14.510 Straßen (incl. Nebenanlagen)
- 14.520 Befestigter Weg (incl. geschotterter Weg)
- 14.530 Unbefestigter Weg

\* = nach § 15d HENatG gesetzlich geschützter Biotop  
(\*) = betrifft nur naturnahe Ausprägungen

Zusatz  
-, 0, + Einfluss der Kontaktbiotope auf das FFH-Gebiet:  
negativ, neutral, positiv

Abgrenzung des FFH-Teilgebietes

**Grunddatenerhebung im FFH-Gebiet Nr. 4621-306  
'Wälder bei Zierenberg'**

Maßstab 1 : 5.000  
Kartengrundlage Amtliche Liegenschaftskarte, mit Genehmigung der Hessischen Verwaltung für Bodenmanagement und Geoinformation (HVBG)  
Bearbeitungsstand November 2003, verändert Januar 2007  
Bearbeitung Dipl.-Biol. Dr. Thomas Meineke  
Kerstin Menge

**ubs** Umweltbiologische Studien  
Dipl.-Biologe Dr. Thomas Meineke  
37136 Ebergötzen • Tel. 05507-2316



Regierungspräsidium Kassel  
Obere Naturschutzbehörde  
34117 Kassel • Steinweg 6

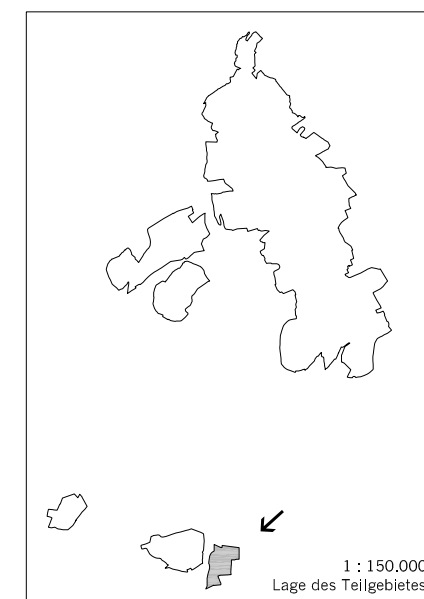

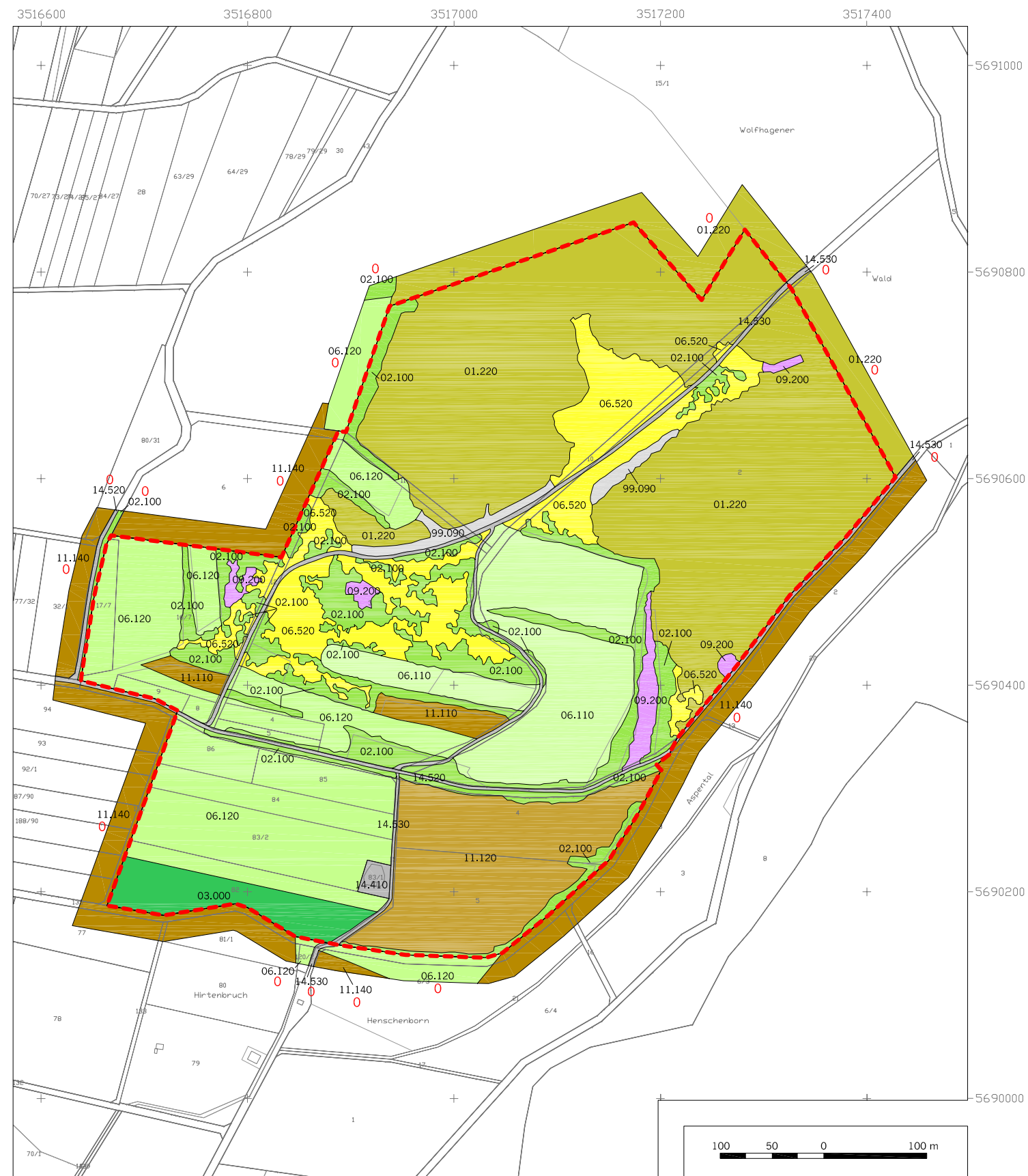

- 01.220 Sonstige Nadelwälder
- 02.100 (\*) Gehölze trockener bis frischer Standorte
- 03.000 Streuobst
- 06.110 Grünland frischer Standorte, extensiv genutzt
- 06.120 Grünland frischer Standorte, intensiv genutzt
- 06.520 (\*) Magerrasen basenreicher Standorte
- 09.200 Ausdauernde Ruderalfluren (frisch bis feucht)
- 11.110 Äcker basenreicher Standorte
- 11.120 Äcker mittlerer Standorte
- 11.140 Intensiväcker
- 14.410 Ver- und Entsorgungseinrichtung
- 14.520 Befestigter Weg (incl. geschotterter Weg)
- 14.530 Unbefestigter Weg
- 99.090 Frisch entbuschte Fläche

\* = nach § 15d HENatG gesetzlich geschützter Biotop  
(\*) = betrifft nur naturnahe Ausprägungen

Zusatz  
-, 0, + Einfluss der Kontaktbiotope auf das FFH-Gebiet:  
negativ, neutral, positiv

Abgrenzung des FFH-Teilgebietes

**Grunddatenerhebung im FFH-Gebiet Nr. 4621-306  
'Wälder bei Zierenberg'**

Maßstab 1 : 5.000  
Kartengrundlage Amtliche Liegenschaftskarte, mit Genehmigung der Hessischen Verwaltung für Bodenmanagement und Geoinformation (HVBG)  
Bearbeitungsstand November 2003, verändert Januar 2007  
Bearbeitung Dipl.-Biol. Dr. Thomas Meineke  
Kerstin Menge

**ubs** Umweltbiologische Studien  
Dipl.-Biologe Dr. Thomas Meineke  
37136 Ebergötzen • Tel. 05507-2316

