

Zeichenerklärung

Grenzen FFH-Gebietsgrenze

Einfluss der Kontaktbiotope
+ positiv, 0 neutral, - negativ

- Biotoptypen**
- 01.110 Buchenwälder mittlerer und basenreicher Standorte
 - 01.120 Bodensaure Buchenwälder
 - 01.130 Buchenwälder trockenwarmer Standorte
 - 01.183 Übrige stark forstlich geprägte Laubwälder
 - 01.220 Sonstige Nadelwälder
 - 01.300 Mischwälder
 - 01.400 Schlagfluren und Vorwald
 - 02.100 Gehölze trockener bis frischer Standorte
 - 02.200 Gehölze feuchter bis nasser Standorte
 - 04.211 Kleine bis mittlere Mittelgebirgsbäche
 - 05.130 Feuchtbrachen und Hochstaudenfluren
 - 06.120 Grünland frischer Standorte, intensiv genutzt
 - 06.300 Übrige Grünlandbestände
 - 06.520 Magerrasen basenreicher Standorte
 - 09.200 Ausdauernde Ruderaffuren frischer bis feuchter Standorte
 - 10.100 Felsfluren
 - 10.200 Block- und Schutthalden
 - 11.140 Intensiväcker
 - 14.300 Freizeitanlagen
 - 14.500 Verkehrsflächen

Kartengrundlagen:
 Amtliche Liegenschaftskarte, mit Genehmigung der Hessischen
 Verwaltung für Bodenmanagement und Geoinformation (HVBG);
 ATKIS® Digitales Orthophoto 5 (DOP5), mit Genehmigung des
 Hessischen Landesamtes für Bodenmanagement und Geoinformation (HLBG).



**Grunddatenerfassung FFH-Gebiet
 4719-303 Dalwiger Holz und
 Gebranntes Holz bei Korbach**

Biotoptypen inkl. Kontaktbiotope

Auftraggeber:
 Regierungspräsidium Gießen

Bearbeitung:
 Dipl.-Biol. B. v. Blanckenhagen
 Dipl.-Biol. M. Förster, Dipl.-Biol. C. Hepting

Maßstab 1 : 5 000	Datum November 2008	Blatt/Anlage-Nr. Karte 2 (1)
----------------------	------------------------	---------------------------------

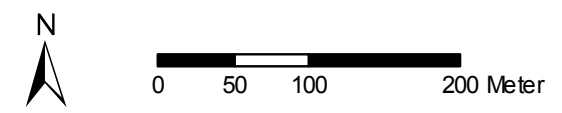
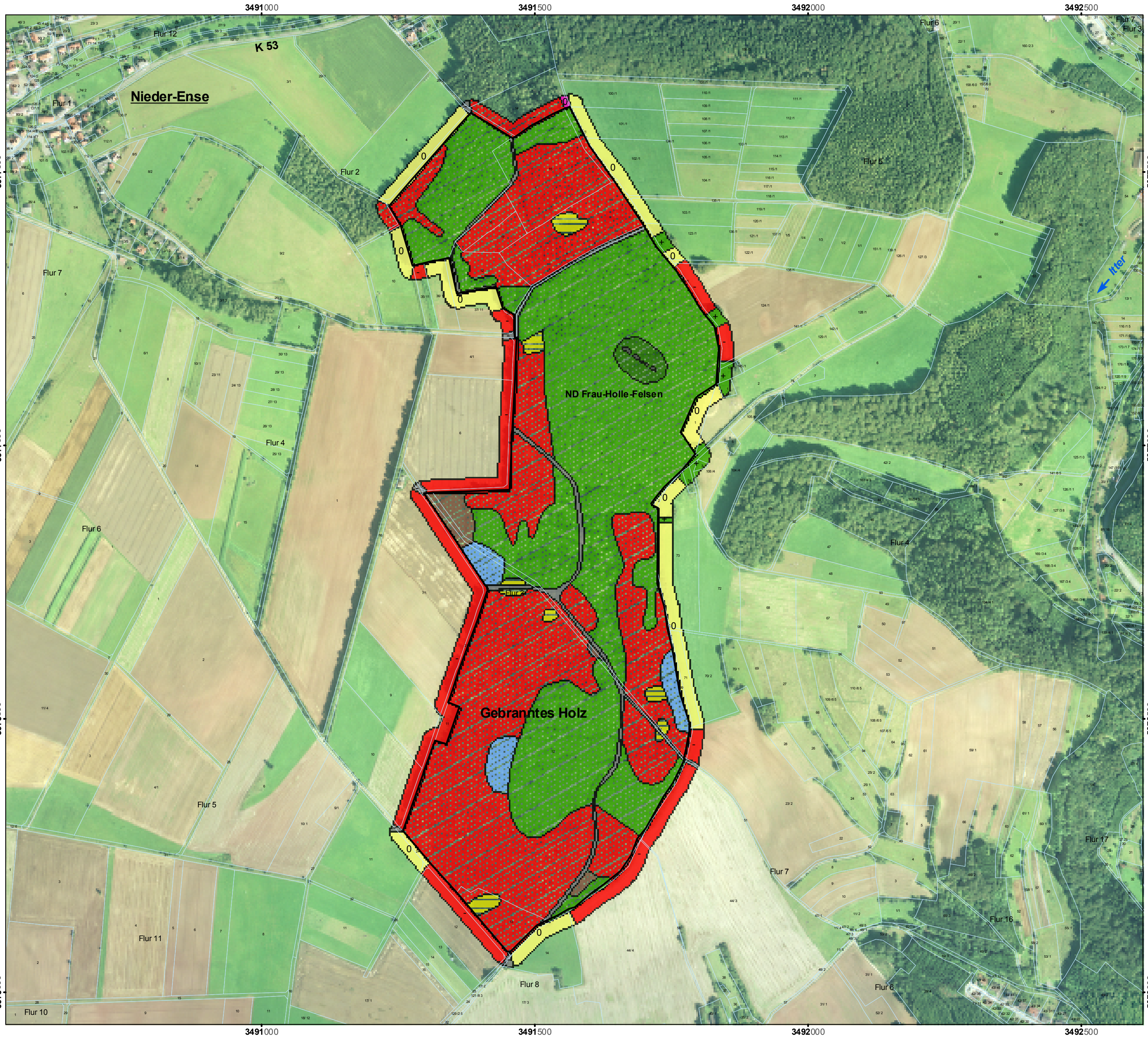

Zeichenerklärung

Grenzen
 [Symbol] FFH-Gebietsgrenze

Einfluss der Kontaktbiotope
 [Symbol] +, 0, - positiv, neutral, negativ

- Biotoptypen**
- [Symbol] 01.110 Buchenwälder mittlerer und basenreicher Standorte
 - [Symbol] 01.120 Bodensaure Buchenwälder
 - [Symbol] 01.130 Buchenwälder trockenwarmer Standorte
 - [Symbol] 01.183 Übrige stark forstlich geprägte Laubwälder
 - [Symbol] 01.220 Sonstige Nadelwälder
 - [Symbol] 01.300 Mischwälder
 - [Symbol] 01.400 Schlagfluren und Vorwald
 - [Symbol] 02.100 Gehölze trockener bis frischer Standorte
 - [Symbol] 02.200 Gehölze feuchter bis nasser Standorte
 - [Symbol] 04.211 Kleine bis mittlere Mittelgebirgsbäche
 - [Symbol] 05.130 Feuchtbrachen und Hochstaudenfluren
 - [Symbol] 06.120 Grünland frischer Standorte, intensiv genutzt
 - [Symbol] 06.300 Übrige Grünlandbestände
 - [Symbol] 06.520 Magerrasen basenreicher Standorte
 - [Symbol] 09.200 Ausdauernde Ruderalfluren frischer bis feuchter Standorte
 - [Symbol] 10.100 Felsfluren
 - [Symbol] 10.200 Block- und Schutthalden
 - [Symbol] 11.140 Intensiväcker
 - [Symbol] 14.300 Freizeitanlagen
 - [Symbol] 14.500 Verkehrsflächen

Kartengrundlagen:
 Amtliche Liegenschaftskarte, mit Genehmigung der Hessischen
 Verwaltung für Bodenmanagement und Geoinformation (HVBG);
 ATKIS® Digitales Orthophoto 5 (DOP5), mit Genehmigung des
 Hessischen Landesamtes für Bodenmanagement und Geoinformation (HLBG).

AVENA Landschaftsökologische
 Analysen und Planungen
www.avena-maerburg.de

**Grunddatenerfassung FFH-Gebiet
 4719-303 Dalwiger Holz und
 Gebranntes Holz bei Korbach**

Biotoptypen inkl. Kontaktbiotope

Auftraggeber:
 Regierungspräsidium Gießen

Bearbeitung:
 Dipl.-Biol. B. v. Blanckenhagen
 Dipl.-Biol. M. Förster, Dipl.-Biol. C. Hepting

Maßstab 1 : 5 000	Datum November 2008	Blatt/Anlage-Nr. Karte 2 (2)
----------------------	------------------------	---------------------------------