

**Zeichenerklärung**

- Grenzen**
- FFH-Gebiet
  - Naturschutzgebiet (NSG)
- Einfluss der Kontaktbiotope**
- + 0 - positiv, neutral, negativ

- Biotypen**
- 01.110 Buchenwälder mittlerer und basenreicher Standorte
  - 01.120 Bodensaure Buchenwälder
  - 01.130 Buchenwälder trockenwarmer Standorte
  - 01.141 Eichen-Hainbuchenwälder trockenwarmer Standorte
  - 01.142 Sonstige Eichen-Hainbuchenwälder
  - 01.150 Eichenwälder
  - 01.161 Edellaubbaumwälder trockenwarmer Standorte
  - 01.162 Sonstige Edellaubbaumwälder
  - 01.173 Buchenwälder
  - 01.183 Übrige stark forstlich geprägte Laubwälder
  - 01.220 Sonstige Nadelwälder
  - 01.300 Mischwälder
  - 01.400 Schlägfluren und Vorwald
  - 02.100 Gehölze trockener bis frischer Standorte
  - 02.200 Gehölze feuchter bis nasser Standorte
  - 02.300 Gebietsfremde Gehölze
  - 04.111 Rheokrenen
  - 04.112 Linnokrenen
  - 04.120 Gefasste Quellen
  - 04.211 Kleine bis mittlere Mittelgebirgsbäche
  - 04.410 Stauseen, Talsperren
  - 04.420 Teiche
  - 05.130 Feuchtröhren und Hochstaudenfluren
  - 05.140 Großseggenriede
  - 05.300 Vegetation periodisch trockenfallender Standorte
  - 06.110 Grünland frischer Standorte, extensiv genutzt
  - 06.120 Grünland frischer Standorte, intensiv genutzt
  - 06.300 Übrige Grünlandbestände
  - 06.520 Magerrasen basenreicher Standorte
  - 06.540 Borstgrasrasen
  - 06.550 Zwergstrauch-Heiden
  - 09.200 Ausdauernde Ruderalfluren frischer bis feuchter Standorte
  - 10.100 Felsfluren
  - 10.200 Block- und Schutthalden
  - 10.300 Therophytenfluren
  - 11.110 Äcker basenreicher Standorte
  - 11.140 Intensiväcker
  - 13.000 Friedhöfe, Parks und Sportanlagen
  - 14.100 Siedlungsfläche
  - 14.300 Freizeitanlagen
  - 14.400 Einzelgebäude
  - 14.410 Ver- und Entsorgungseinrichtungen
  - 14.500 Verkehrsflächen

Kartengrundlagen:  
Amtliche Vorkartensatzkarte, mit Genehmigung der Hessischen Verwaltung für Bodenkunde und GeoInformation (HVG),  
ATKIS® Digitaler Orthophoto S (DOPS), mit Genehmigung des Hessischen Landesamts für Bodenkunde und GeoInformation (HVLBG)

**Grunddatenerfassung FFH-Gebiet  
4720-304 Edersee-Steilhänge**

**Biotypen inkl. Kontaktbiotope**

**Auftraggeber:**  
Regierungspräsidium Kassel

**Bearbeitung:**

**AVENA** Landschaftsbildung  
Landesamt für Bodenkunde und GeoInformation  
www.avena-koeln.de

**IK Plan**  
Dipl.-Biol. R. Kubosch

Dipl.-Biol. M. Förster  
Dipl.-Biol. B. v. Blankenhagen

Maßstab: 1 : 5 000  
Datum: November 2008  
Blatt/Anlage-Nr.: Karte 3 (1)

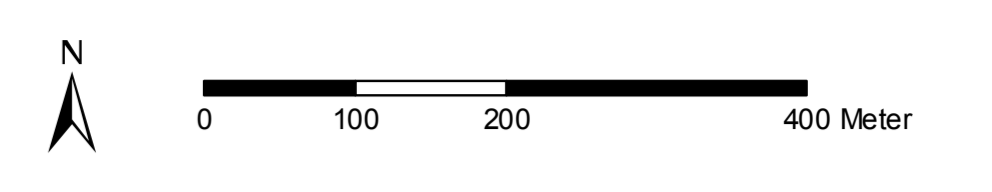
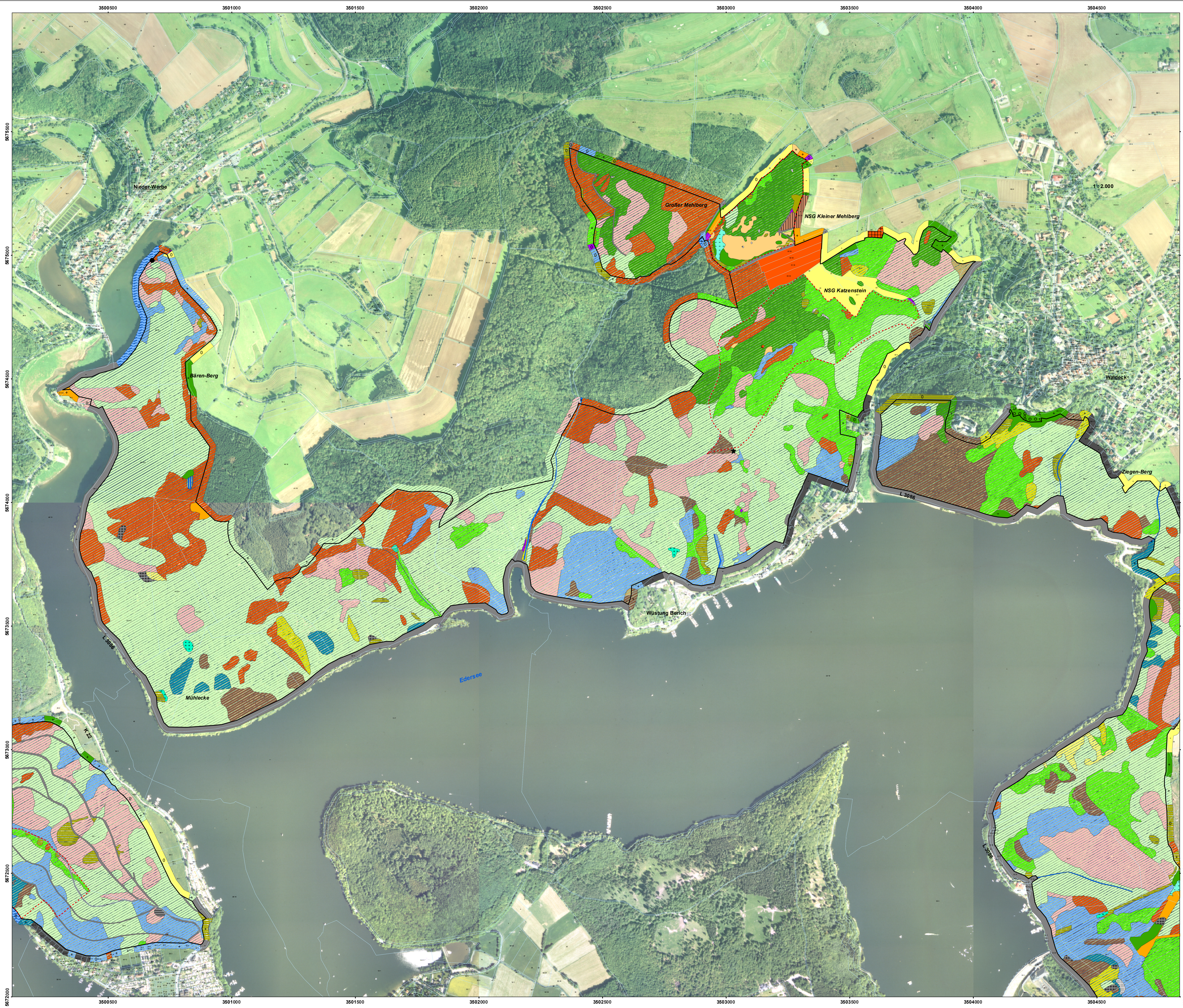

**Zeichenerklärung**

**Grenzen**  
 FFH-Gebiet  
 Naturschutzgebiet (NSG)

**Einfluss der Kontaktbiotope**  
 +, 0, - positiv, neutral, negativ

- Biotypen**
- 01.110 Buchenwälder mittlerer und basenreicher Standorte
  - 01.120 Bodensaure Buchenwälder
  - 01.130 Buchenwälder trockenwarmer Standorte
  - 01.141 Eichen-Hainbuchenwälder trockenwarmer Standorte
  - 01.142 Sonstige Eichen-Hainbuchenwälder
  - 01.150 Eichenwälder
  - 01.161 Edellaubbaumwälder trockenwarmer Standorte
  - 01.162 Sonstige Edellaubbaumwälder
  - 01.173 Buchenwälder
  - 01.183 Übrige stark forstlich geprägte Laubwälder
  - 01.220 Sonstige Nadelwälder
  - 01.300 Mischwälder
  - 01.400 Schlagfluren und Vorwald
  - 02.100 Gehölze trockener bis frischer Standorte
  - 02.200 Gehölze feuchter bis nasser Standorte
  - 02.300 Gebietsfremde Gehölze
  - 04.111 Rheckreinen
  - 04.112 Limnokreinen
  - 04.120 Gefasste Quellen
  - 04.211 Kleine bis mittlere Mittelgebirgsbäche
  - 04.410 Stauseen, Talaperren
  - 04.420 Teiche
  - 05.130 Feuchtbrachen und Hochtaudennfluren
  - 05.140 Großseggeniede
  - 05.300 Vegetation periodisch trockenfallender Standorte
  - 06.110 Grünland frischer Standorte, extensiv genutzt
  - 06.120 Grünland frischer Standorte, intensiv genutzt
  - 06.300 Übrige Grünlandbestände
  - 06.520 Magerrasen basenreicher Standorte
  - 06.540 Borstgrasrasen
  - 06.550 Zwergstrauch-Heiden
  - 09.200 Ausdauernde Ruderalfluren frischer bis feuchter Standorte
  - 10.100 Felsfluren
  - 10.200 Block- und Schutthalde
  - 10.300 Therophytenfluren
  - 11.110 Äcker basenreicher Standorte
  - 11.140 Intensiväcker
  - 13.000 Friedhöfe, Parks und Sportanlagen
  - 14.100 Siedlungsfläche
  - 14.300 Freizeitanlagen
  - 14.400 Einzelgebäude
  - 14.410 Ver- und Entsorgungseinrichtungen
  - 14.500 Verkehrsflächen

Kartengrundlagen:  
 Amtliche Liegenschaftskarte, mit Genehmigung der Hessischen Verwaltung für Bodenmanagement und Geoinformation (HVBG);  
 ATKIS® Digitale Orthophoto 5. GDPS, mit Genehmigung des Hessischen Landesamtes für Bodenmanagement und Geoinformation (HLBG).

**Grunddatenerfassung FFH-Gebiet  
 4720-304 Edersee-Steilhänge**

**Biotypen inkl. Kontaktbiotope**

**Auftraggeber:**  
 Regierungspräsidium Kassel

**Bearbeitung:**  
 AVENA  
 Landschaftsbiologie  
 Institut für Biologie  
 www.avena-for-biologie.de

Dipl.-Biol. M. Förster  
 Dipl.-Biol. B. v. Blanckenhagen



Dipl.Biol. R. Kubosch

Maßstab: 1 : 5 000  
 Datum: November 2008  
 Blatt/Anlage-Nr.: Karte 3 (2)

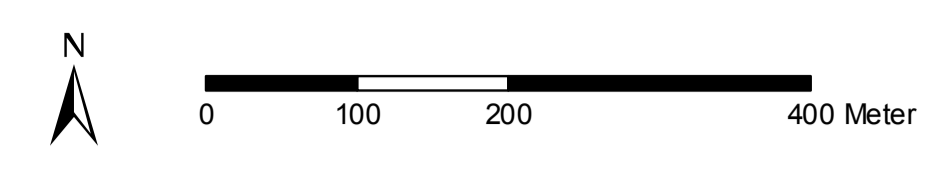
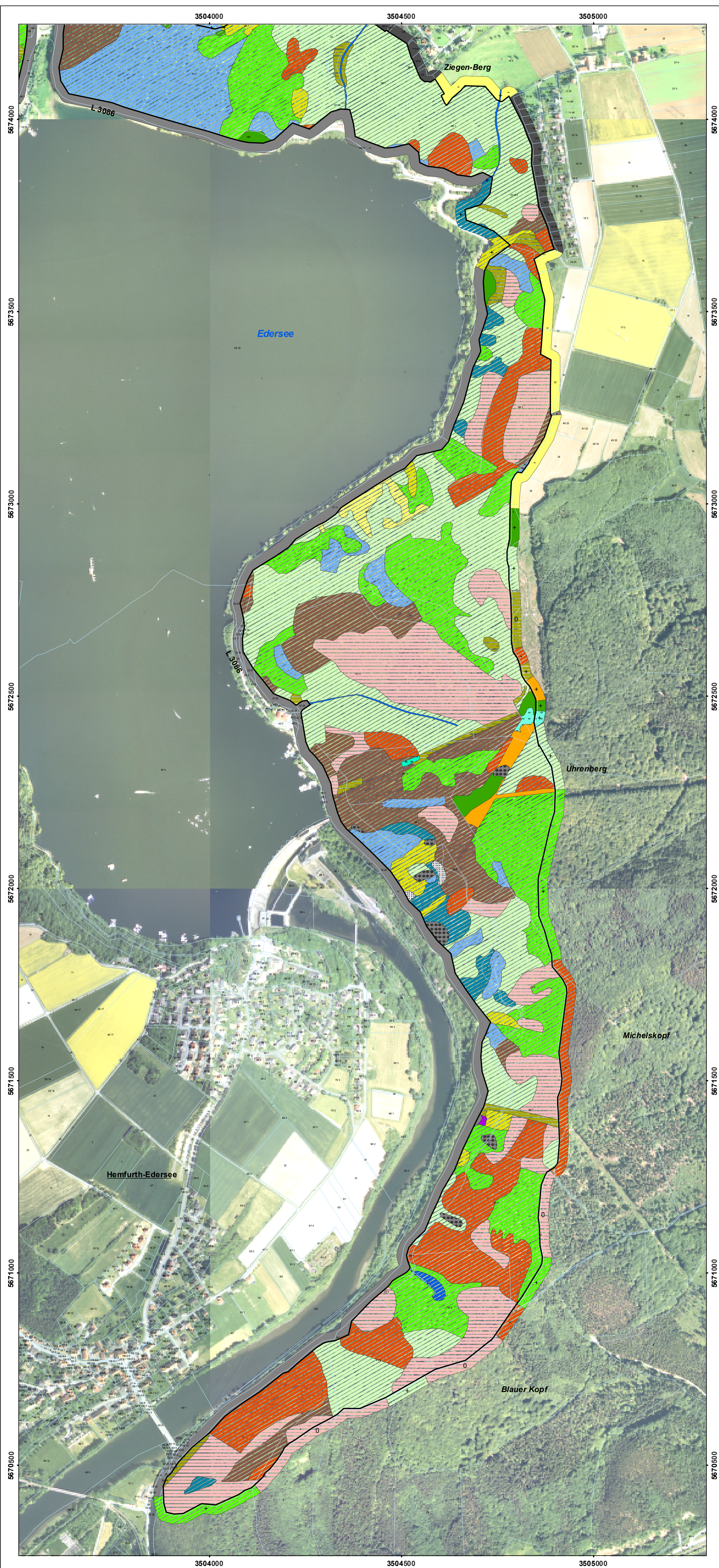

**Zeichenerklärung**

- Grenzen**
- FFH-Gebiet
  - Naturschutzgebiet (NSG)
- Einfluss der Kontaktbiotope**
- + 0 - positiv, neutral, negativ

- Biotoptypen**
- 01.110 Buchenwälder mittlerer und basenreicher Standorte
  - 01.120 Bodensaure Buchenwälder
  - 01.130 Buchenwälder trockenwarmer Standorte
  - 01.141 Eichen-Hainbuchenwälder trockenwarmer Standorte
  - 01.142 Sonstige Eichen-Hainbuchenwälder
  - 01.150 Eichenwälder
  - 01.161 Edellaubbaumwälder trockenwarmer Standorte
  - 01.162 Sonstige Edellaubbaumwälder
  - 01.173 Bachauenwälder
  - 01.183 Übrige stark forstlich geprägte Laubwälder
  - 01.220 Sonstige Nadelwälder
  - 01.300 Mischwälder
  - 01.400 Schlagfluren und Vorwald
  - 02.100 Gehölze trockener bis frischer Standorte
  - 02.200 Gehölze feuchter bis nasser Standorte
  - 02.300 Gebietsfremde Gehölze
  - 04.111 Rheokrenen
  - 04.112 Limnokrenen
  - 04.120 Gefasste Quellen
  - 04.211 Kleine bis mittlere Mittelgebirgsbäche
  - 04.410 Stauseen, Talsperren
  - 04.420 Teiche
  - 05.130 Feuchtbrachen und Hochstaudenfluren
  - 05.140 Großseggenriede
  - 05.300 Vegetation periodisch trockenfallender Standorte
  - 06.110 Grünland frischer Standorte, extensiv genutzt
  - 06.120 Grünland frischer Standorte, intensiv genutzt
  - 06.300 Übrige Grünlandbestände
  - 06.520 Magerrasen basenreicher Standorte
  - 06.540 Borstgrasrasen
  - 06.550 Zwergstrauch-Heiden
  - 09.200 Ausdauernde Ruderalfluren frischer bis feuchter Standorte
  - 10.100 Felsfluren
  - 10.200 Block- und Schutthalden
  - 10.300 Therophytenfluren
  - 11.110 Äcker basenreicher Standorte
  - 11.140 Intensiväcker
  - 13.000 Friedhöfe, Parks und Sportanlagen
  - 14.100 Siedlungsfläche
  - 14.300 Freizeitanlagen
  - 14.400 Einzelgebäude
  - 14.410 Ver- und Entsorgungseinrichtungen
  - 14.500 Verkehrsflächen

Kartengrundlagen:  
 Amtliche Liegenschaftskarte, mit Genehmigung der Hessischen Verwaltung für Bodenmanagement und Geoinformation (HVBG),  
 ATKIS® Digitales Orthophoto 5 (DOP5), mit Genehmigung des Hessischen Landesamtes für Bodenmanagement und Geoinformation (HLBG).

<b>Grunddatenerfassung FFH-Gebiet 4720-304 Edersee-Steilhänge</b>		
<b>Biotoptypen inkl. Kontaktbiotope</b>		
<b>Auftraggeber: Regierungspräsidium Kassel</b>		
<b>Bearbeitung:</b>		
 Dipl.-Biol. M. Förster Dipl.-Biol. B. v. Blanckenhagen	 Dipl.Biol. R. Kubosch	
Maßstab 1 : 5 000	Datum November 2008	Blatt/Anlage-Nr. Karte 3 (3)