

LEGENDE

- Grenze FFH-Gebiet "Niestetal und Niestehänge" (Nr. 4724-308)
- Naturwaldreservat "Niestehänge" (Nr. 06-001)
- Grenze des detaillierten Bereiches

Biotypen (Die Biotypenkartierung ist nur für den detaillierten Bereich vorgesehen)

- 01.120 Bodensaure Buchenwälder
- 01.150 Eichenwälder
- 01.173 Buchenwälder
- 01.174 Bruch- und Sumpfwälder
- 01.183 Übrige stark forstlich geprägte Laubwälder
- 01.220 Sonstige Nadelwälder
- 01.400 Schlagfluren und Vorwald
- 02.100 Gehölze trockener bis frischer Standorte
- 04.113 Helokrenen und Quellfluren
- 04.211 Kleine bis mittlere Mittelgebirgsbäche
- 04.420 Teiche
- 05.130 Feuchtbrachen und Hochstaudenfluren
- 05.210 Kleinseggensümpfe saurer Standorte
- 06.110 Grünland frischer Standorte, extensiv genutzt
- 06.210 Grünland feuchter bis nasser Standorte
- 06.300 Übrige Grünlandbestände
- 06.540 Borstgrasrasen
- 09.200 Ausdauernde Ruderalfluren frischer bis feuchter Standorte
- 14.520 Befestigter Weg
- 99.900 Sonstiges

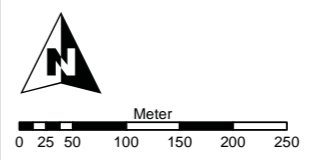

Auftraggeber: **Regierungspräsidium Kassel**

Bearbeiter: **WAGU GmbH**
 Gesellschaft für Wasserwirtschaft, Gewässerökologie, Umweltplanung
 Kirchweg 9, 34121 Kassel
 Tel.: 0561 / 701 49 -0, Fax: 0561 / 701 49 -29

Grundlagenerhebung im FFH-Gebiet:
Niestetal und Niestehänge
 (Natura 2000-Nr. 4724-308)

Karteninhalt:
Biotypen

Kartengrundlage:
 Amtliche Liegenschaftskarte, mit Genehmigung der Hessischen Verwaltung für Bodenmanagement und Geoinformation (HVBG)
 ATKIS® Digitales Orthophoto 5 (DOP5), mit Genehmigung des Hessischen Landesamtes für Bodenmanagement und Geoinformation (HLBG)
 Topographische Karte 1:25000 (TK25), mit Genehmigung des Hessischen Landesamtes für Bodenmanagement und Geoinformation (HLBG)

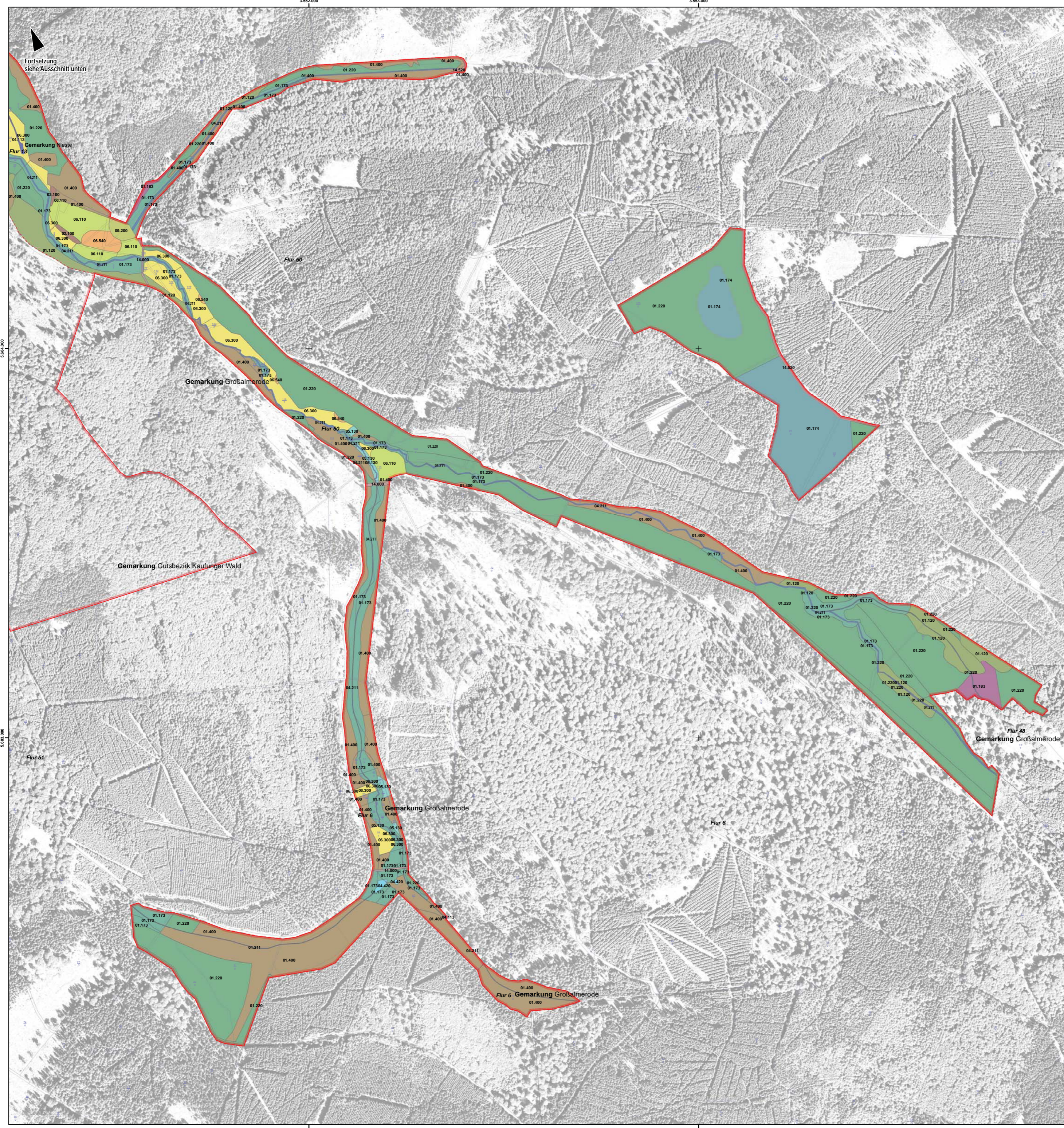

LEGENDE

	Grenze FFH-Gebiet "Niestetal und Niestehänge" (Nr. 4724-308)		Naturwaldreservat "Niestehänge" (Nr. 06-001)
	Grenze des detaillierten Bereiches		

Biotypen (Die Biotypenkartierung ist nur für den detaillierten Bereich vorgesehen)

	01.120 Bodensaure Buchenwälder
	01.150 Eichenwälder
	01.173 Buchenwälder
	01.174 Bruch- und Sumpfwälder
	01.183 Übrige stark forstlich geprägte Laubwälder
	01.220 Sonstige Nadelwälder
	01.400 Schlagfluren und Vorwald
	02.100 Gehölze trockener bis frischer Standorte
	04.113 Helokrenen und Quellfluren
	04.211 Kleine bis mittlere Mittelgebirgsbäche
	04.420 Teiche
	05.130 Feuchtbrachen und Hochstaudenfluren
	05.210 Kleinseggensümpfe saurer Standorte
	06.110 Grünland frischer Standorte, extensiv genutzt
	06.210 Grünland feuchter bis nasser Standorte
	06.300 Übrige Grünlandbestände
	06.540 Borstgrasrasen
	09.200 Ausdauernde Ruderalfluren frischer bis feuchter Standorte
	14.520 Befestigter Weg
	99.900 Sonstiges

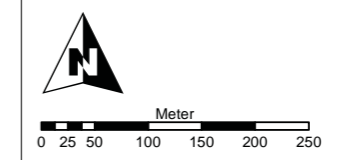

Kartengrundlage:
 Amtliche Liegenschaftskarte, mit Genehmigung der Hessischen Verwaltung für Bodenmanagement und Geoinformation (HVBG)
 ATKIS® Digitales Orthophoto 5 (DOP5), mit Genehmigung des Hessischen Landesamtes für Bodenmanagement und Geoinformation (HLBG)
 Topographische Karte 1:25000 (TK25), mit Genehmigung des Hessischen Landesamtes für Bodenmanagement und Geoinformation (HLBG)

Auftraggeber: **Regierungspräsidium Kassel**

Bearbeiter: **WAGU GmbH**
 Gesellschaft für Wasserwirtschaft, Gewässerökologie, Umweltplanung
 Kirchweg 9, 34121 Kassel
 Tel.: 0561 / 701 49 -0, Fax: 0561 / 701 49 -29

Grundlagenerhebung im FFH-Gebiet:
Niestetal und Niestehänge
 (Natura 2000-Nr. 4724-308)

Karteninhalt:
Biotypen

Datum: 12 / 2012	Maßstab: 1 : 5.000	Anlage B - 2.2
------------------	--------------------	----------------