



**Legende**

FFH- Gebietsgrenze

**FFH- Lebensraumtypen (FIV-Daten)**

- 7220\* Kalktuffquellen (Cratoneurion)
  - 9110 Hainsimsen-Buchenwald (Luzulo-Fagetum)
  - 9180\* Schlucht- und Hangmischwälder (Tilio-Acerion)
- \* = prioritärer Lebensraum

**Erhaltungszustand der Lebensraumtypen**

- A sehr gut
- B gut
- C mittel

**Lage der Dauerbeobachtungsflächen (D) und Vegetationsaufnahmen (V)**

V1, V2

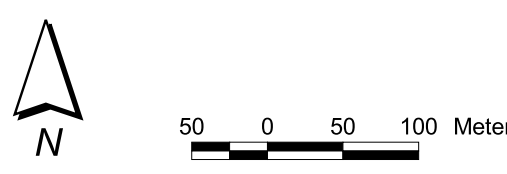

|  |   |          |           |        |           |                 |            |             |          |          |       |
|--|---|----------|-----------|--------|-----------|-----------------|------------|-------------|----------|----------|-------|
| <p><i>Auftraggeber:</i><br/> <b>Regierungspräsidium Kassel</b><br/> <b>- Obere Naturschutzbehörde -</b></p>  |   |          |           |        |           |                 |            |             |          |          |       |
| <p><b>Grunddatenerhebung für das FFH- Gebiet</b><br/> <b>4820-401</b><br/> <b>"Stausee von Affoldern"</b></p>  |   |          |           |        |           |                 |            |             |          |          |       |
| <p><b>Karte 1: FFH- Lebensraumtypen (FIV-Daten)</b></p>  |   |          |           |        |           |                 |            |             |          |          |       |
| <br><small>BIOPLAN MARBURG<br/>         Deutschhausstr. 36<br/>         35037 Marburg<br/>         Tel: 06421-98084<br/>         Fax: 06421-98086<br/>         email: bioplan.marburg@t-online.de</small> | <table border="1" style="width: 100%; border-collapse: collapse;"> <tr> <td>Maßstab:</td> <td>1 : 5 000</td> </tr> <tr> <td>Stand:</td> <td>Nov. 2002</td> </tr> <tr> <td>erste Änderung:</td> <td>April 2003</td> </tr> <tr> <td>gezeichnet:</td> <td>Eckstein</td> </tr> <tr> <td>geprüft:</td> <td>Klein</td> </tr> </table> | Maßstab: | 1 : 5 000 | Stand: | Nov. 2002 | erste Änderung: | April 2003 | gezeichnet: | Eckstein | geprüft: | Klein |
| Maßstab:   | 1 : 5 000   |          |           |        |           |                 |            |             |          |          |       |
| Stand:   | Nov. 2002   |          |           |        |           |                 |            |             |          |          |       |
| erste Änderung:  | April 2003  |          |           |        |           |                 |            |             |          |          |       |
| gezeichnet:  | Eckstein  |          |           |        |           |                 |            |             |          |          |       |
| geprüft:   | Klein   |          |           |        |           |                 |            |             |          |          |       |



**Legende**

FFH- Gebietsgrenze

**FFH- Lebensraumtypen (eigene Erhebungen)**

- 7220\* Kalktuffquellen (Cratoneurion)
  - 9110 Hainsimsen-Buchenwald (Luzulo-Fagetum)
  - 9130 Waldmeister-Buchenwald (Asperulo-Fagetum)
  - 9180\* Schlucht- und Hangmischwälder (Tilio-Acerion)
- \* = prioritärer Lebensraum

**Erhaltungszustand der Lebensraumtypen**

- A sehr gut
- B gut
- C mittel

**Lage der Dauerbeobachtungsflächen (D) und Vegetationsaufnahmen (V)**

V1, V2

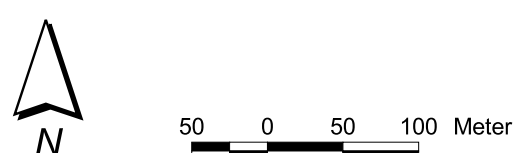

|  |   |          |           |        |           |                 |            |             |          |          |       |
|--|---|----------|-----------|--------|-----------|-----------------|------------|-------------|----------|----------|-------|
| <p><i>Auftraggeber:</i><br/> <b>Regierungspräsidium Kassel</b><br/> <b>- Obere Naturschutzbehörde -</b></p>  |   |          |           |        |           |                 |            |             |          |          |       |
| <p><b>Grunddatenerhebung für das FFH- Gebiet</b><br/> <b>4820-401</b><br/> <b>"Stausee von Affoldern"</b></p>  |   |          |           |        |           |                 |            |             |          |          |       |
| <p><b>Karte 2: FFH- Lebensraumtypen (eigene Erhebungen)</b></p>  |   |          |           |        |           |                 |            |             |          |          |       |
| <br><small>BIOPLAN MARBURG<br/>         Deutschhausstr. 36<br/>         35037 Marburg<br/>         Tel: 06421-98084<br/>         Fax: 06421-98086<br/>         email: bioplan.marburg@t-online.de</small> | <table border="1" style="width: 100%; border-collapse: collapse;"> <tr> <td>Maßstab:</td> <td>1 : 5 000</td> </tr> <tr> <td>Stand:</td> <td>Nov. 2002</td> </tr> <tr> <td>erste Änderung:</td> <td>April 2003</td> </tr> <tr> <td>gezeichnet:</td> <td>Eckstein</td> </tr> <tr> <td>geprüft:</td> <td>Klein</td> </tr> </table> | Maßstab: | 1 : 5 000 | Stand: | Nov. 2002 | erste Änderung: | April 2003 | gezeichnet: | Eckstein | geprüft: | Klein |
| Maßstab:   | 1 : 5 000   |          |           |        |           |                 |            |             |          |          |       |
| Stand:   | Nov. 2002   |          |           |        |           |                 |            |             |          |          |       |
| erste Änderung:  | April 2003  |          |           |        |           |                 |            |             |          |          |       |
| gezeichnet:  | Eckstein  |          |           |        |           |                 |            |             |          |          |       |
| geprüft:   | Klein   |          |           |        |           |                 |            |             |          |          |       |