



ALNUS

Arbeitsgemeinschaft für Landschaftsplanung,
Naturschutz und Umweltstudien GbR

Lärchenweg 15a
38667 Bad Harzburg
Fon 05322 / 950688
Fax 05322 / 950689

Grunddatenerfassung zum FFH-Gebiet Riedforst bei Melsungen (Nr. 4823-301)

Karte 4: Vorkommen von Anhang II- und weiteren bemerkenswerten Arten

Darstellung von Anhang II-Arten

- Triturus cristatus**
(Kammolch)
- Myotis myotis**
(Großes Mausohr)
- Myotis bechsteinii**
(Bechsteinfledermaus)

Darstellung sonstiger Fledermausarten

- Pipistrellus pipistrellus**
(Zwergfledermaus)
- Plecotus auritus**
(Braunes Langohr)
- Myotis mystacinus**
(Kleine Bartfledermaus)
- Myotis nattereri**
(Fransenfledermaus)
- Nyctalus leisleri**
(Kleiner Abendsegler)
- Nyctalus noctula**
(Abendsegler)
- Myotis brandtii/mystacinus**
(Bartfledermaus)
- Myotis spec.**

Grenzlinien

- FFH-Gebietsgrenze**
- Biotoptypenabgrenzung**
- Grenze der vorgeschlagenen
Erweiterungsfläche**

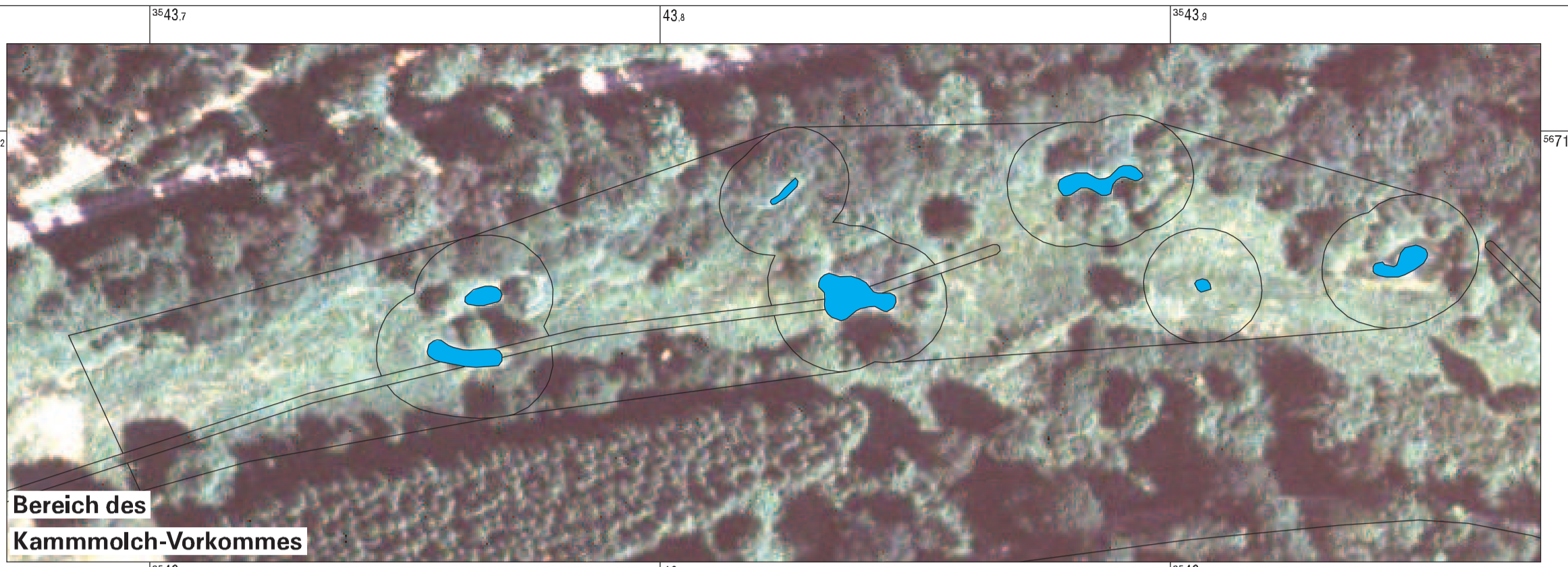

Bereich des
Kammolch-Vorkommens

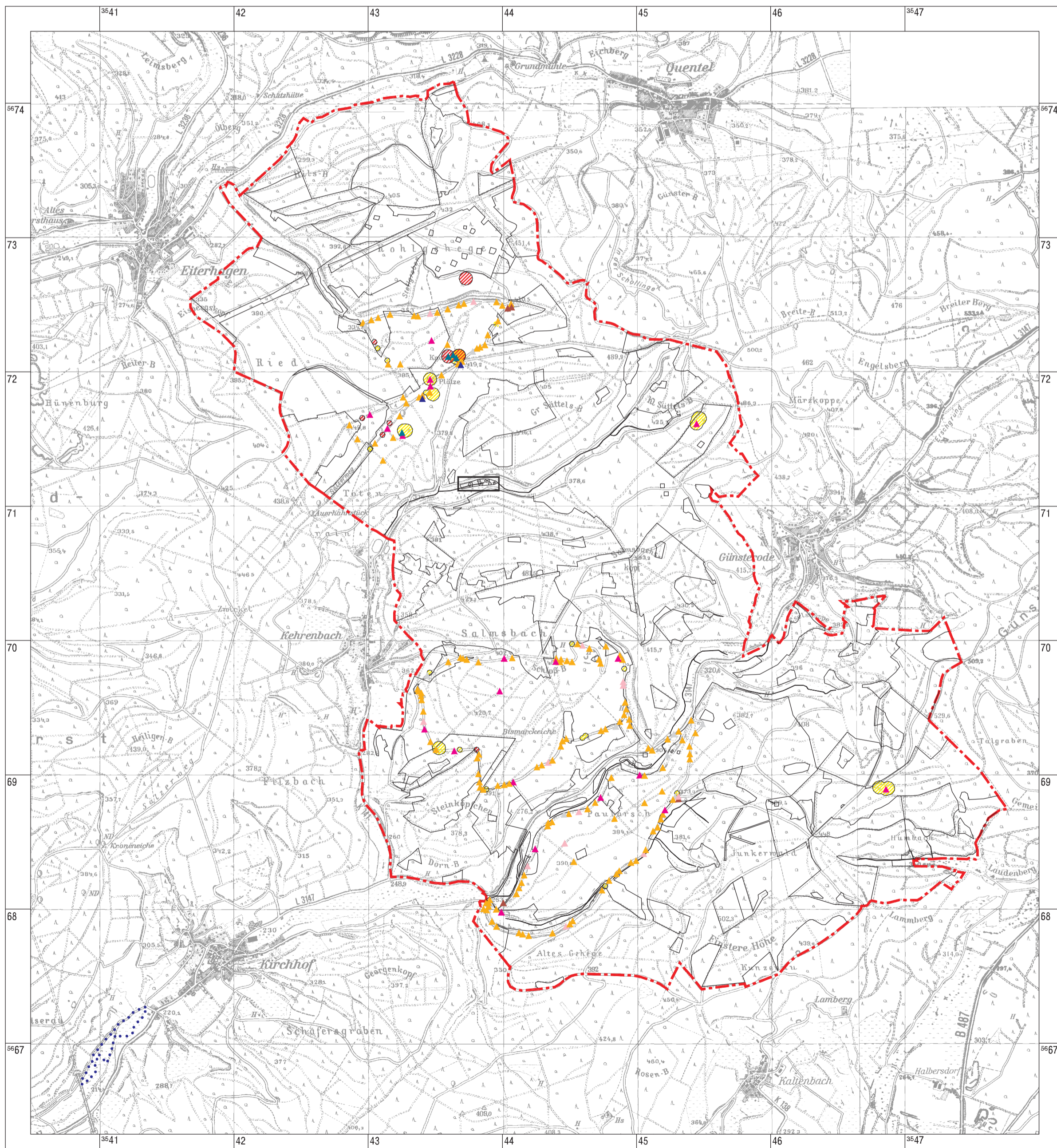

Stand: 01.11.2008
 Auftraggeber: Regierungspräsidium Kassel
 Bearbeiter: Dr. Kathrin Baumann
 Kartengrundlagen: ATKIS® Digitales Orthophoto 5 (DOP5)
 Topographische Karte 1: 25 000 (TK25)
 mit Genehmigung des Hessischen Landesamtes
 für Bodenmanagement und Geoinformation (HLBG)

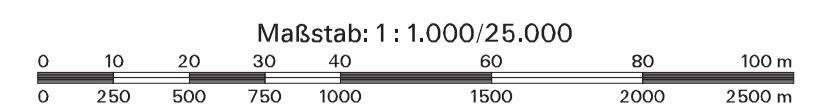

Erstellung: Altmann & Mühlkamp - Gesellschaft für Umweltmediating und Fernerkundung bR, D-37136 Holzrode, Schulstraße 5
 Tel.: +49-5507-91473, Fax: +49-5507-91474, eMail: info@aum-digital.de