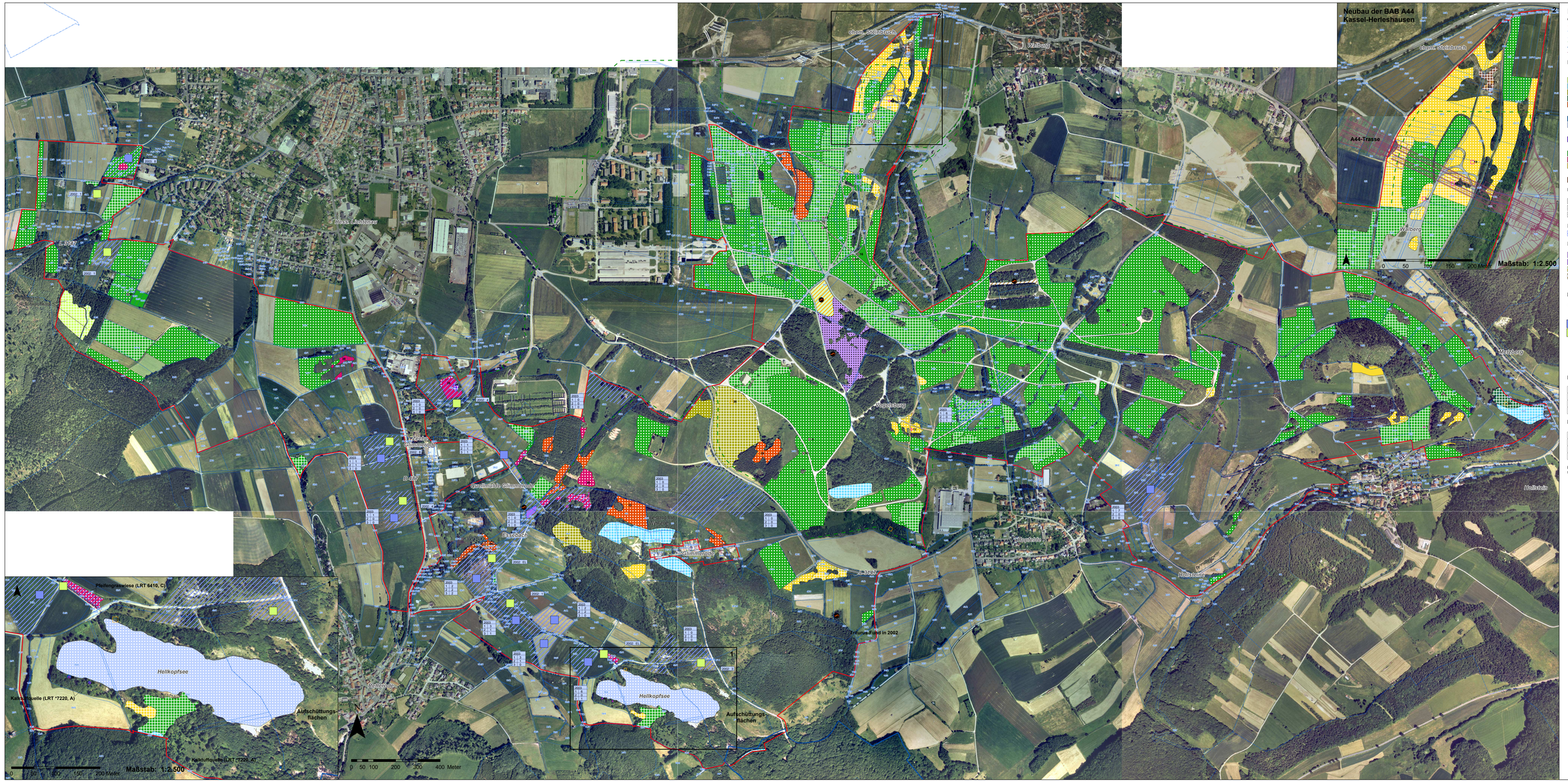

Legende

Grenzen

- FFH-Grenze angepasst an Flurstücksgrenzen
- Gemarkungsgrenzen
- Flurstücksgrenzen mit Flurstücksnummern
- Grenze Standortübungsplatz
- Bannweiß "Ruine Reichenbach", Totalreservat (übernommen aus TK 25)
- Technische Planung (BAB A44-Neubau)

FFH-Lebensraumtypen

Natura 2000 Code	Bezeichnung
	Wälder
9110	Hainsimsen-Buchenwald
9130	Waldmeister-Buchenwald
9160	Subatlantischer oder mitteleuropäischer Stieleichenwald oder Eichen-Hainbuchenwald
*9180	Schlucht- und Hangmischwälder
*91E0	Auenwälder mit Alnus glutinosa und Fraxinus excelsior
	Quellen, natürliche und künstliche Fließgewässer
*7220	Kalktuffquellen
3150	Natürliche eutrophe Seen mit einer Vegetation des Magnopotamions oder Hydrocharitions
	Kleinseggensümpfe
7230	Kalkreiche Niedermoore
	Natumahes, halbnatürliches Grasland und Hochstaudenfluren
6510	Magere Flachland-Mähwiesen
6410	Pfeifengraswiesen auf kalkreichem Boden, tonligen und tonig-schluffigen Böden
6212	Submediterrane Halbtrockenrasen
	Felsfluren, Block- und Schutthalden sowie Therophytenfluren
*8160	kalkhaltige Schutthalden in Mitteleuropa

Erhaltungszustände der Lebensraumtypen

Natura 2000 Code	Bezeichnung
A	hervorragend
B	gut
C	mittel bis schlecht

Flächen faunistischer Erhebungen

Untersuchungsflächen für FFH-Anhang II-Tagfalter

Flächen mit Kammmolch-Vorkommen

Code	Bezeichnung
05.130	Feuchtbrachen und Hochstaudenfluren
05.140	Großseggenriede
06.110	Grünland frischer Standorte, extensiv genutzt
09.200	Ausdauernde Ruderalfluren frischer bis feuchter Standorte

(Flächennummern 1 bis 4 für die Kammmolch-Flächen sind dargestellt)

FFH-Anhang II-Arten

Natura 2000 Code	Bezeichnung
	Amphibien und Reptilien
1166	Triturus cristatus
	Tagfalter
1061	Maculinea nausithous (Untersuchung 2003)
1061	Maculinea nausithous (Untersuchung 2002)

Im Rahmen der FFH-Untersuchungen gefundene Individuenzahlen

2002	1	Erhebungsjahr
1	2	
2	3	Fundstelle der Individuen
3	4	
4	5	

Erhebungsnummer 1 - 3

Individuenzahlen aus anderen Erhebungen (vgl. Kap. 4.1.1 Erfassungsjahre)

Erhebungsnummer 2003	
Nachweis	Gebiet
1	1
2	2
3	3
4	4

2002	Erhebungsjahr
2002 - 3	Fundstelle der Individuen

2002 - 3	Erhebungsjahr
2002 - 3	Fundstelle der Individuen

* eierlegend

Dauerbeobachtungsflächen

Flächenerfassungsmasse

- 1 - 10 m²
- 11 - 20 m²
- 21 - 50 m²
- 51 - 100 m²

Flächen für Vegetationsaufnahmen

Flächenerfassungsmasse

- 1 - 10 m²
- 11 - 20 m²
- 21 - 50 m²
- 51 - 100 m²

Dauerbeobachtungs- und Vegetationsaufnahmeflächen sind mit den Flächennummern 1 bis 39 dargestellt

REGIERUNGSPRÄSIDIUM KASSEL
Obere Naturschutzbehörde

Umsetzung der
Flora-Fauna-Habitat-Richtlinie in Hessen

FFH-Gebiet Nr. 4824-308 "Glimmerode und Hambach b. Hess. Lichtenau"

Karte 1: FFH-Lebensraumtypen und untersuchte Anhang II Arten			Grunddatenerhebung
Maßstab: 1 : 5.000		Datum	Zeichen
Datengrundlage: Amtliche Liegenschaftskarte, mit Genehmigung der Hessischen Verwaltung für Bodenmanagement und Geoinformation (HVBGO)	bearbeitet	Mai 2006	He, Be
	gezeichnet	Mai 2006	Ca
	geprüft	Mai 2006	He

BÖF
Büro für angewandte Ökologie und Forstplanung
Hafenstraße 28, 34125 Kassel
Tel: 0561 579893-0, Fax: 0561 579893-9
eMail: info@boef-kassel.de