

FFH-Gebiet Werraue bei Herleshausen

FFH-Lebensraumtypen-Wertstufen und Dauerbeobachtungsflächen

- LRT 6510 Magere Flachlandmähwiesen, Wertstufe B
- LRT 6510 Magere Flachlandmähwiesen, Wertstufe C
- Dauerbeobachtungsflächen
- Grenze FFH-Gebiet
- Flurgrenze

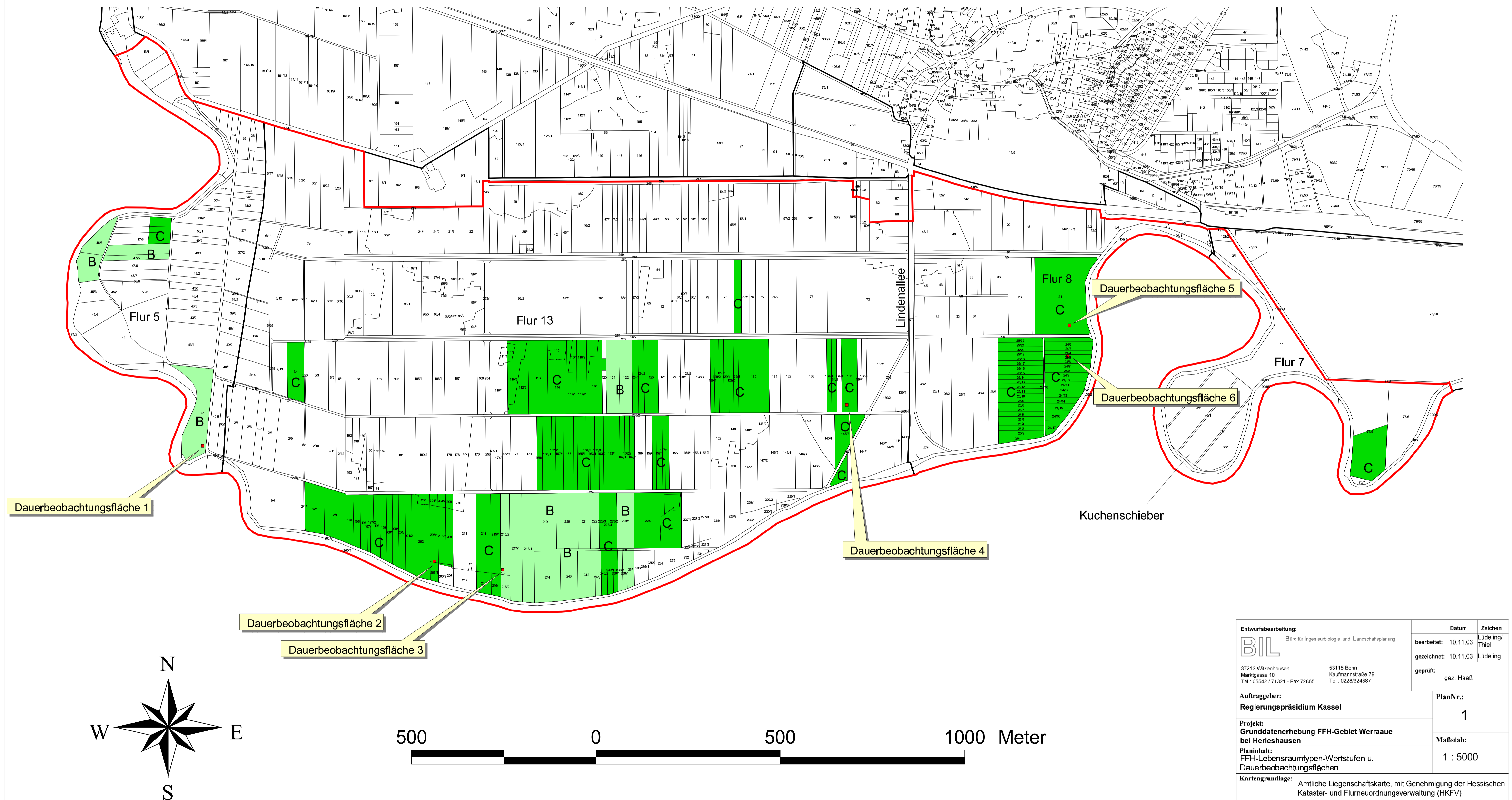

Entwurfsbearbeitung: Büro für Ingenieurbiologie und Landschaftsplanung BIL		Datum 10.11.03	Zeichen Lüdeling/ Thiel
37213 Wilzenhausen Marktstraße 10 Tel.: 05542 / 71321 - Fax 72865		53115 Bonn Kaufmannstraße 79 Tel.: 0228/624387	bearbeitet: 10.11.03
Auftraggeber: Regierungspräsidium Kassel		gezeichnet: 10.11.03	
Projekt: Grunddatenerhebung FFH-Gebiet Werraue bei Herleshausen		geprüft: gez. Haaß	
Planinhalt: FFH-Lebensraumtypen-Wertstufen u. Dauerbeobachtungsflächen		PlanNr.: 1	
Kartengrundlage: Amtliche Liegenschaftskarte, mit Genehmigung der Hessischen Kataster- und Flurne Ordnungsverwaltung (HKFV)		Maßstab: 1 : 5000	