

Legende der bemerkenswerten Arten - Fauna

--- Grenze des gemeldeten FFH-Gebietes

-  Gemeines Grünwidderchen (*Adscita staites*)
-  Großer Schillerfalter (*Apatura iris*)
-  Kaisermantel (*Argynnis paphia*)
-  Dunkelbrauner Bläuling (*Aricia agestis*)
-  Brombeerzipfelfalter (*Callophrys rubi*)
-  Gelbwürfeliger Dickkopffalter (*Carterocephalus palaemon*)
-  Perlgrasfalter (*Coenonympha arcania*)
-  Zwergbläuling (*Cupido minimus*)
-  Rundaugen-Mohrenfalter, Blaugrasfalter (*Erebia medusa*)
-  Graubrauner Dickkopffalter (*Erynnis tages*)
-  Senfweißling (*Leptidea sinapis*)
-  Kleiner Eisvogel (*Limenitis camilla*)
-  Wachtelweizenscheckenfalter (*Mellicta athalia*)
-  Schwalbenschwanz (*Papilio machaon*)
-  Geiskleebläuling (*Plebejus argus*)
-  Bergzikade (*Cicadetta montana*)
-  Schwarze Holzbiene (*Xylocopa violacea*)
-  Thymianwidderchen (*Zygaena purpuralis*)
-  Gemeines Blutströpfchen (*Zygaena filipendulae*)
-  Sumpfschrecke (*Mecostethus grossus*)
-  Heide-Grashüpfer (*Stenobothrus lineatus*)
-  Zweipunkt-Dornschröcke (*Tetrix bipunctata*)
-  Hornisse (*Vespa crabro*)
-  Gemeine Heideschnecke (*Helicella itala*)
-  Blindschleiche (*Anguis fragilis*)
-  Waldeidechse (*Lacerta vivipara*)
-  Erdkröte (*Bufo bufo*)
-  Raufußkauz (*Aegolius funereus*)
-  Uhu (*Bubo bubo*)
-  Hohltaube (*Columba oenas*)
-  Kolkrabe (*Corvus corax*)
-  Kuckuck (*Cuculus canorus*)
-  Kleinspecht (*Dendrocopos minor*)
-  Schwarzspecht (*Dryocopus martius*)
-  Wanderfalke (*Falco peregrinus*)
-  Rotmilan (*Milvus milvus*)

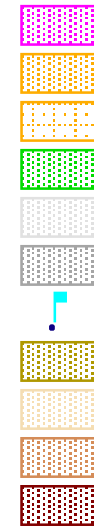

- *6110 Kalk- oder basenhaltige Felsen mit Kalk-Pionierrasen
- *6212a Submediterrane Halbtrockenrasen (*Mesobromion*), (*bes. Bestände mit bemerkenswerten Orchideen)
- *6212b Submediterrane Halbtrockenrasen (*Mesobromion*) mit Blaugras, (*bes. Bestände mit bemerkenswerten Orchideen)
- 6510 Magere Flachland-Mähwiesen
- *8160 Kalkschutthalden
- 8210 Kalkfelsen und ihre Felsspaltenvegetation
- 8310 Nicht touristisch erschlossene Höhlen
- 9130 Waldmeister-Buchenwald
- 9150 Orchideen-Kalk-Buchenwald
- 9170 Labkraut-Eichen-Hainbuchenwald
- *9180 Schlucht- und Hangmischwälder

Fauna und GIS-Bearbeitung:



Friedenstraße 38
35578 Wetzlar
Tel.: 06441/924800
email: info@nzh-akademie.de

Regierungspräsidium Kassel-
Obere Naturschutzbehörde

**Grunddatenerhebung FFH- Gebiet 4926-350
"Boyneburg und Schickeberg bei Breitau"**

Karte 7 Legende: Punktverbreitung
bemerkenswerter Arten

Kartierung und GIS-Bearbeitung:



Büro für ökologische Fachplanungen

Dipl. Biol. Wolfgang Wagner
Unterdorfstr. 3, 63667 Nidda
Tel.: 06402/504871 Fax: 504872
email: post@planwerk-nidda.de

Kartengrundlage: Automatisierte Liegenschaftskarte
der Hessischen Verwaltung für Regionalentwicklung,
Kataster und Flurneuordnung

November 2004

Bearbeitung: Dipl. Biol. Wolfgang Wagner
Dipl. Biol. Veronika Haas
Dipl. Biol. Andreas Schmidt

Maßstab 1 : 5 000

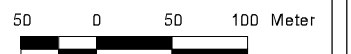

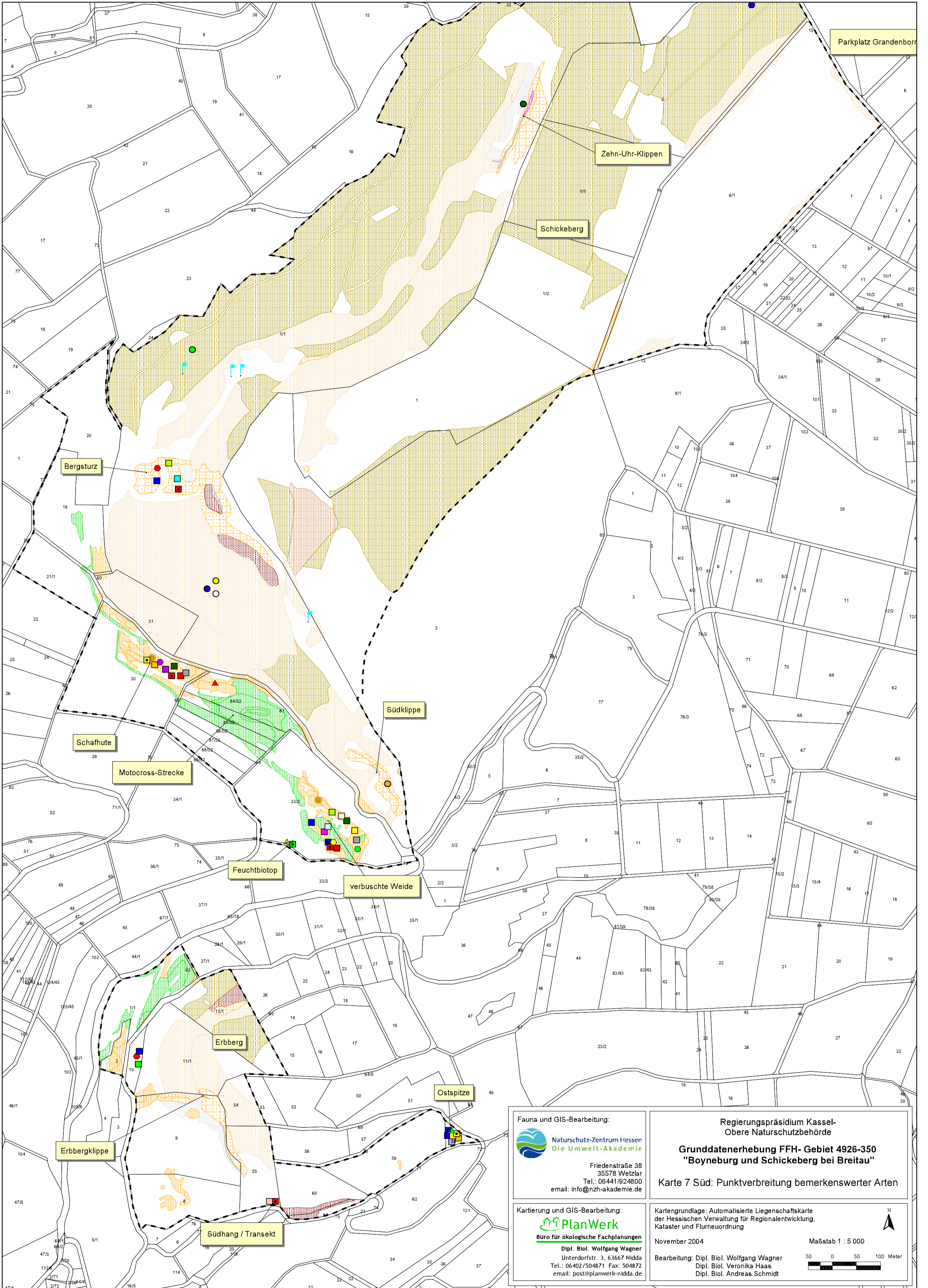

Fauna und GIS-Bearbeitung:

 Naturschutz-Zentrum Hessen
 Die Umwelt-Akademie
 Friedenstraße 38
 35578 Wetzlar
 Tel.: 06441/924800
 email: info@nzh-akademie.de

Regierungspräsidium Kassel-
 Obere Naturschutzbehörde
Grunddatenerhebung FFH- Gebiet 4926-350
"Boyneburg und Schickeberg bei Breitau"
 Karte 7 Süd: Punktverbreitung bemerkenswerter Arten

Kartierung und GIS-Bearbeitung:

 Büro für ökologische Fachplanungen
 Dipl. Biol. Wolfgang Wagner
 Unterdorfstr. 3, 63667 Nidda
 Tel.: 06402/504871 Fax: 504872
 email: post@planwerk-nidda.de

Kartengrundlage: Automatisierte Liegenschaftskarte
 der Hessischen Verwaltung für Regionalentwicklung,
 Kataster und Flurneuordnung
 November 2004
 Bearbeitung: Dipl. Biol. Wolfgang Wagner
 Dipl. Biol. Veronika Haas
 Dipl. Biol. Andreas Schmidt

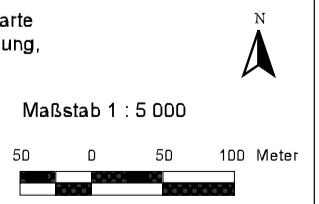

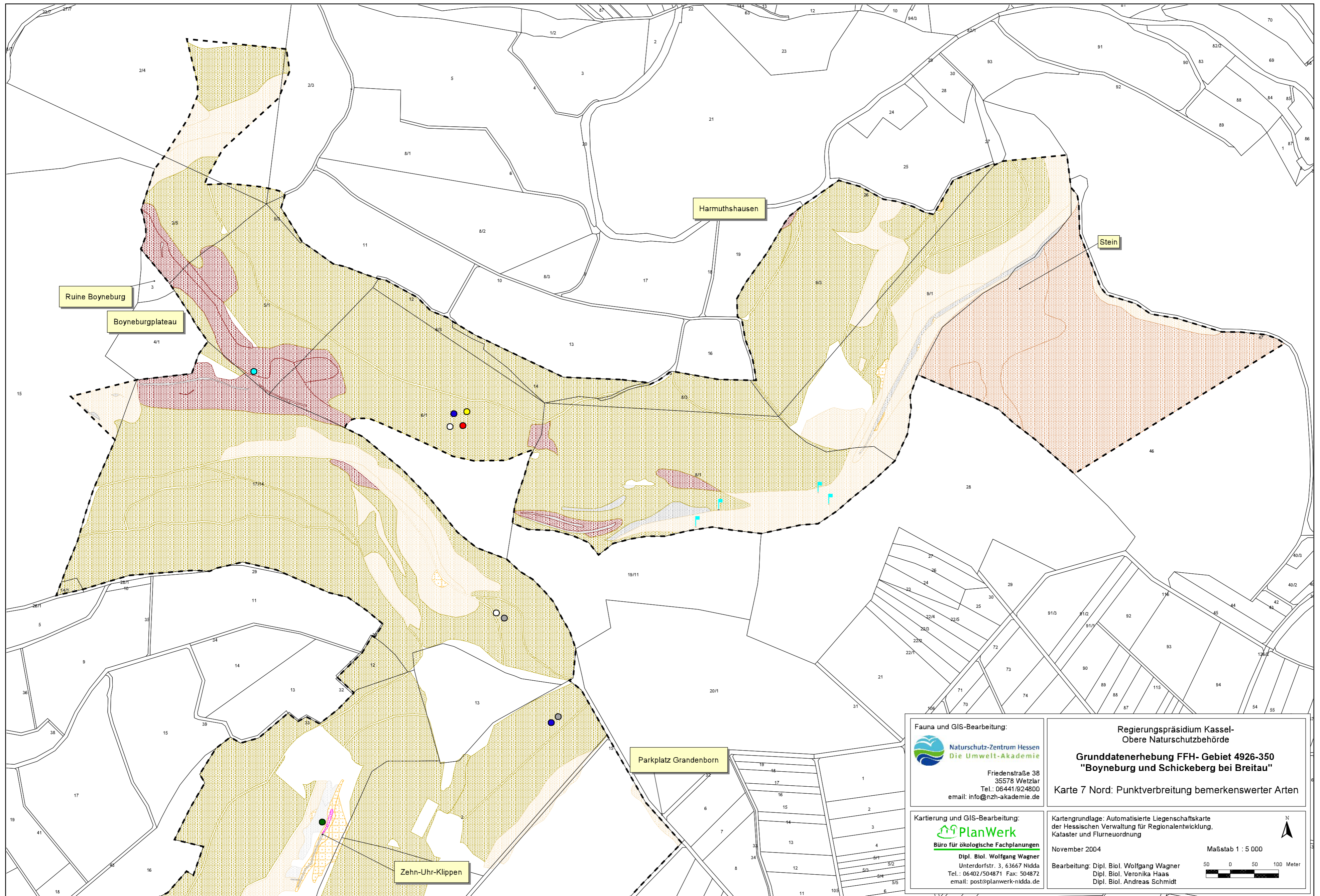

Fauna und GIS-Bearbeitung:

Naturschutz-Zentrum Hessen
Die Umwelt-Akademie
 Friedenstraße 38
 35578 Wetzlar
 Tel.: 06441/924800
 email: info@nzh-akademie.de

Regierungspräsidium Kassel-
 Obere Naturschutzbehörde
Grunddatenerhebung FFH- Gebiet 4926-350
"Boyneburg und Schickeberg bei Breitau"
 Karte 7 Nord: Punktverbreitung bemerkenswerter Arten

Kartierung und GIS-Bearbeitung:

Büro für ökologische Fachplanungen
PlanWerk
 Dipl. Biol. Wolfgang Wagner
 Unterdorfstr. 3, 63667 Nidda
 Tel.: 06402/504871 Fax: 504872
 email: post@planwerk-nidda.de

Kartengrundlage: Automatisierte Liegenschaftskarte
 der Hessischen Verwaltung für Regionalentwicklung,
 Kataster und Flurneuordnung
 November 2004
 Bearbeitung: Dipl. Biol. Wolfgang Wagner
 Dipl. Biol. Veronika Haas
 Dipl. Biol. Andreas Schmidt

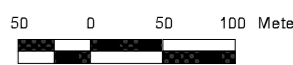
Maßstab 1 : 5 000

 50 0 50 100 Meter