

Legende der FFH-Lebensraumtypen mit Wertstufen und Dauerflächen

--- Grenze des gemeldeten FFH-Gebietes



Botanische Dauerbeobachtungsfläche mit Flächennummer (1-18)



Transekt für faunistische Beobachtungen mit Flächennummer (19-25)



Lockersubstratprobe (4-fach) für den Steinpicker mit Flächennummer (26-28)



Lockersubstratprobe (Stichprobe 1-fach) für den Steinpicker mit Flächennummer (29-34)



Sichtfänge für den Steinpicker mit Flächennummer (35)



*6110 Kalk- oder basenhaltige Felsen mit Kalk-Pionierasen



*6212a Submediterrane Halbtrockenrasen (Mesobromion), (*bes. Bestände mit bemerkenswerten Orchideen)



*6212b Submediterrane Halbtrockenrasen (Mesobromion) - Bestände mit Blaugras,
(*bes. Bestände mit bemerkenswerten Orchideen)



6510 Magere Flachland-Mähwiesen



*8160 Kalkschutthalden



8210 Kalkfelsen und ihre Felsspaltenvegetation



8310 Nicht touristisch erschlossene Höhlen (mit Höhlenbezeichnung und Wertstufe)



9130 Waldmeister-Buchenwald



9150 Orchideen-Kalk-Buchenwald



9170 Labkraut-Eichen-Hainbuchenwald



*9180 Schlucht- und Hangmischwälder

Bewertung des Erhaltungszustandes der LRT-Flächen (Übersignatur)



Wertstufe A (hervorragend)



Wertstufe B (gut)



Wertstufe C (mittel bis schlecht)

Fauna und GIS-Bearbeitung:



Naturschutz-Zentrum Hessen
Die Umwelt-Akademie

Friedenstraße 38
35578 Wetzlar
Tel.: 06441/924800
email: info@nzh-akademie.de

Regierungspräsidium Kassel-
Obere Naturschutzbehörde

Grunddatenerhebung FFH- Gebiet 4926-350 "Boyneburg und Schickeberg bei Breitau"

Karte 1 Legende: FFH-Lebensraumtypen mit Wertstufen,
inkl. Lage der Dauerbeobachtungsflächen

Kartierung und GIS-Bearbeitung:



Büro für ökologische Fachplanungen

Dipl. Biol. Wolfgang Wagner
Unterdorfstr. 3, 63667 Nidda
Tel.: 06402/504871 Fax: 504872
email: post@planwerk-nidda.de

Kartengrundlage: Automatisierte Liegenschaftskarte
der Hessischen Verwaltung für Regionalentwicklung,
Kataster und Flurneuordnung

November 2004

Bearbeitung: Dipl. Biol. Wolfgang Wagner
Dipl. Biol. Veronika Haas
Dipl. Biol. Andreas Schmidt

Maßstab 1 : 5 000

50 0 50 100 Meter



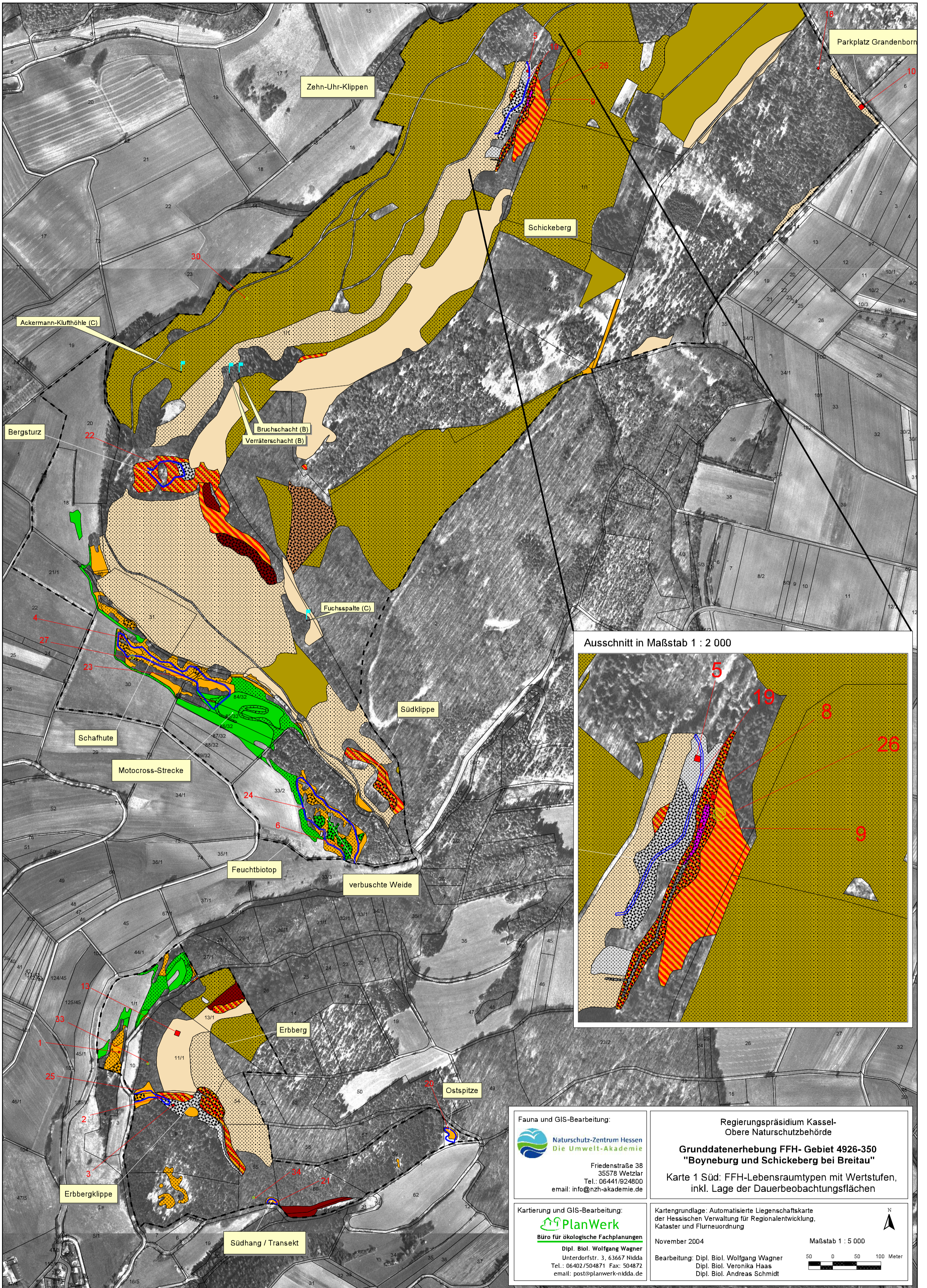

Ausschnitt in Maßstab 1 : 2 000

Fauna und GIS-Bearbeitung:

Naturschutz-Zentrum Hessen
Die Umwelt-Akademie
 Friedenstraße 38
 35578 Wetzlar
 Tel.: 06441/924800
 email: info@nzh-akademie.de

Kartierung und GIS-Bearbeitung:

PlanWerk
 Büro für ökologische Fachplanungen
 Dipl. Biol. Wolfgang Wagner
 Unterdorfstr. 3, 63667 Nidda
 Tel.: 06402/504871 Fax: 504872
 email: post@planwerk-nidda.de

Regierungspräsidium Kassel-
 Obere Naturschutzbehörde
Grunddatenerhebung FFH- Gebiet 4926-350
"Boyneburg und Schickeberg bei Breitau"
 Karte 1 Süd: FFH-Lebensraumtypen mit Wertstufen,
 inkl. Lage der Dauerbeobachtungsflächen

Kartengrundlage: Automatisierte Liegenschaftskarte
 der Hessischen Verwaltung für Regionalentwicklung,
 Kataster und Flurneuordnung
 November 2004
 Bearbeitung: Dipl. Biol. Wolfgang Wagner
 Dipl. Biol. Veronika Haas
 Dipl. Biol. Andreas Schmidt

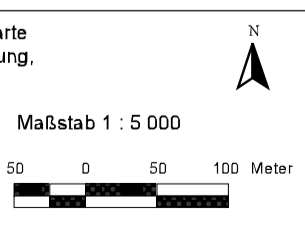

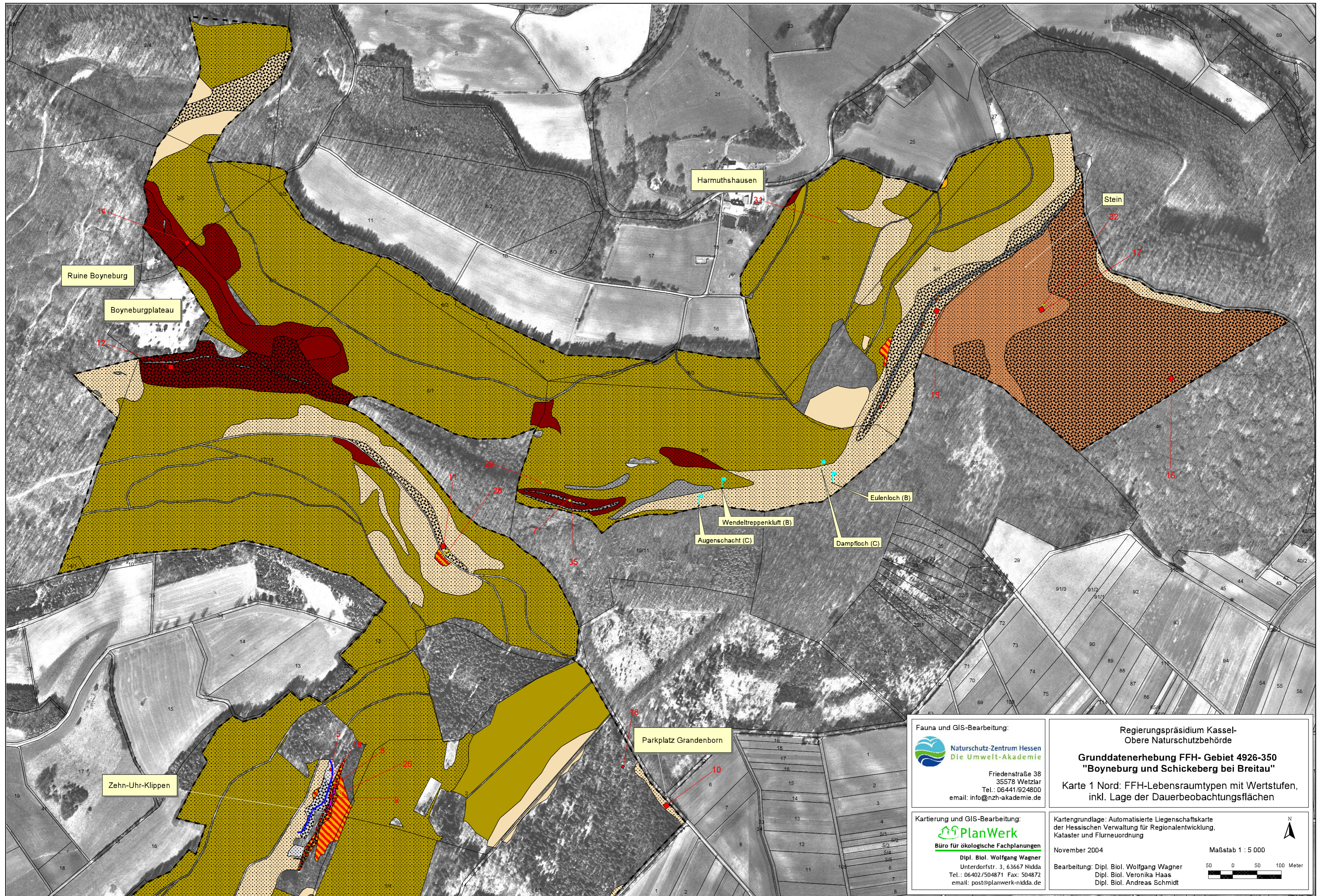

Fauna und GIS-Bearbeitung:

 Naturschutz-Zentrum Hessen
 Die Umwelt-Akademie
 Friedenstraße 38
 35578 Wetzlar
 Tel.: 06441/924800
 email: info@nzh-akademie.de

Kartierung und GIS-Bearbeitung:

 Büro für ökologische Fachplanungen
 Dipl. Biol. Wolfgang Wagner
 Unterdorfstr. 3, 63667 Nidda
 Tel.: 06402/504871 Fax: 504872
 email: post@planwerk-nidda.de

Regierungspräsidium Kassel-
 Obere Naturschutzbehörde
**Grunddatenerhebung FFH- Gebiet 4926-350
 "Boyneburg und Schickeberg bei Breitau"**
 Karte 1 Nord: FFH-Lebensraumtypen mit Wertstufen,
 inkl. Lage der Dauerbeobachtungsflächen

Kartengrundlage: Automatisierte Liegenschaftskarte
 der Hessischen Verwaltung für Regionalentwicklung,
 Kataster und Flurneuordnung
 November 2004
 Bearbeitung: Dipl. Biol. Wolfgang Wagner
 Dipl. Biol. Veronika Haas
 Dipl. Biol. Andreas Schmidt
 Maßstab 1 : 5 000
