

Lage des Ausschnittes:



Fulda Nord

Breitenbach

Blankenheim

Mecklar

Legende

- Biotypen und Kontaktbiotope**
- 06.110: Grünland frischer Standorte, extensiv genutzt
 - 06.120: Grünland frischer Standorte, intensiv genutzt
 - 06.210: Grünland feuchter bis nasser Standorte
 - 06.300: Übrige Grünlandbestände
 - 05.110: Röhrichte (inkl. Schilfröhrichte)
 - 05.130: Feuchtröhrichte und Hochstaufenfluren
 - 05.140: Großseggenriede
 - 09.200: Ausdauernde Ruderalfluren frischer bis feuchter Standorte
 - 11.140: Intensivwälder
 - 99.101: Vegetationsfreie Fläche
 - 02.100: Gehölze trockener bis frischer Standorte
 - 02.200: Gehölze feuchter bis nasser Standorte
 - 02.300: Gebietsfremde Gehölze
 - 03.000: Streusobst
 - 04.310: Altarme
 - 04.320: Altwasser
 - 04.420: Teiche
 - 04.430: Bagger- und Abgrabungsgewässer
 - 04.440: Temporäre Gewässer und Tümpel
 - 99.041: Graben, Mähgraben
 - 04.211: Kleine bis mittlere Mittelgebirgsbäche
 - 04.213: Mittelgebirgsflüsse
 - 01.171: Weichholzauenwälder und -gehäusche
 - 01.173: Buchenwälder
 - 01.174: Bruch- und Sumpfwälder
 - 01.120: Bodensaure Buchenwälder
 - 01.300: Mischwälder
 - 01.220: Sonstige Nadelwälder
 - 12.100: Nutzgarten, Baumgarten
 - 14.100: Siedlungsfläche
 - 14.200: Industrie- und Gewerbefläche
 - 14.300: Freizeitanlagen
 - 14.400: Einzelgebäude
 - 14.410: Ver- und Entsorgungseinrichtungen
 - 14.420: Wohnhaus, Wochenendhaus
 - 14.510: Straße (inkl. Nebenanlagen)
 - 14.520: Befestigter Weg (inkl. Geschotterter Weg)
 - 14.530: Unbefestigter Weg
 - 14.550: Schienenverkehrsfläche
- Einfluss der Kontaktbiotope**
- negativer Einfluss
 - + positiver Einfluss
 - o neutral, kein Einfluss
- Sonstiges**
- Tann Orte
 - Gebäude
 - Parzellengrenzen
 - Grenze des FFH-Gebietes

Datengrundlage: Amtliche Liegenschaftskarte, mit Genehmigung der Hessischen Verwaltung für Bodenmanagement und Geoinformation (HVBG)

Kartenerstellung: Nackemann & Antonoff Ökologische Gutachten Hohenstraße 31 35091 Gilber Telefon 06421-98491	Lange & Weisel GbR Ökologische Gutachten Bismarck 4 95919 Gilber-Bürgeln Telefon 06427-939437	Bearbeitet: K. Schmitt Gezeichnet: L. Lange Geprüft: H. Weisel & A. Schmitt	Datum: 15.11.2005 Datum: 15.11.2005 Datum: 15.11.2005
---	---	---	--

Auftraggeber:
RP Kassel - Obere Naturschutzbehörde

Projekt:
**Grunddatenerhebung 2005
für das FFH-Gebiet Nr. 5024-305
"Auenwiesen von Fulda, Rohrbach und Solz"**

Karteneinhalt:
Biotypen und Kontaktbiotope
Maßstab:
1 : 5.000
Anlage Nr.:
Karte 3, Blatt 1

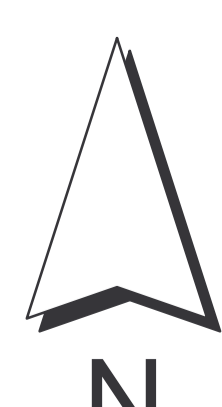

Lage des Ausschnittes:

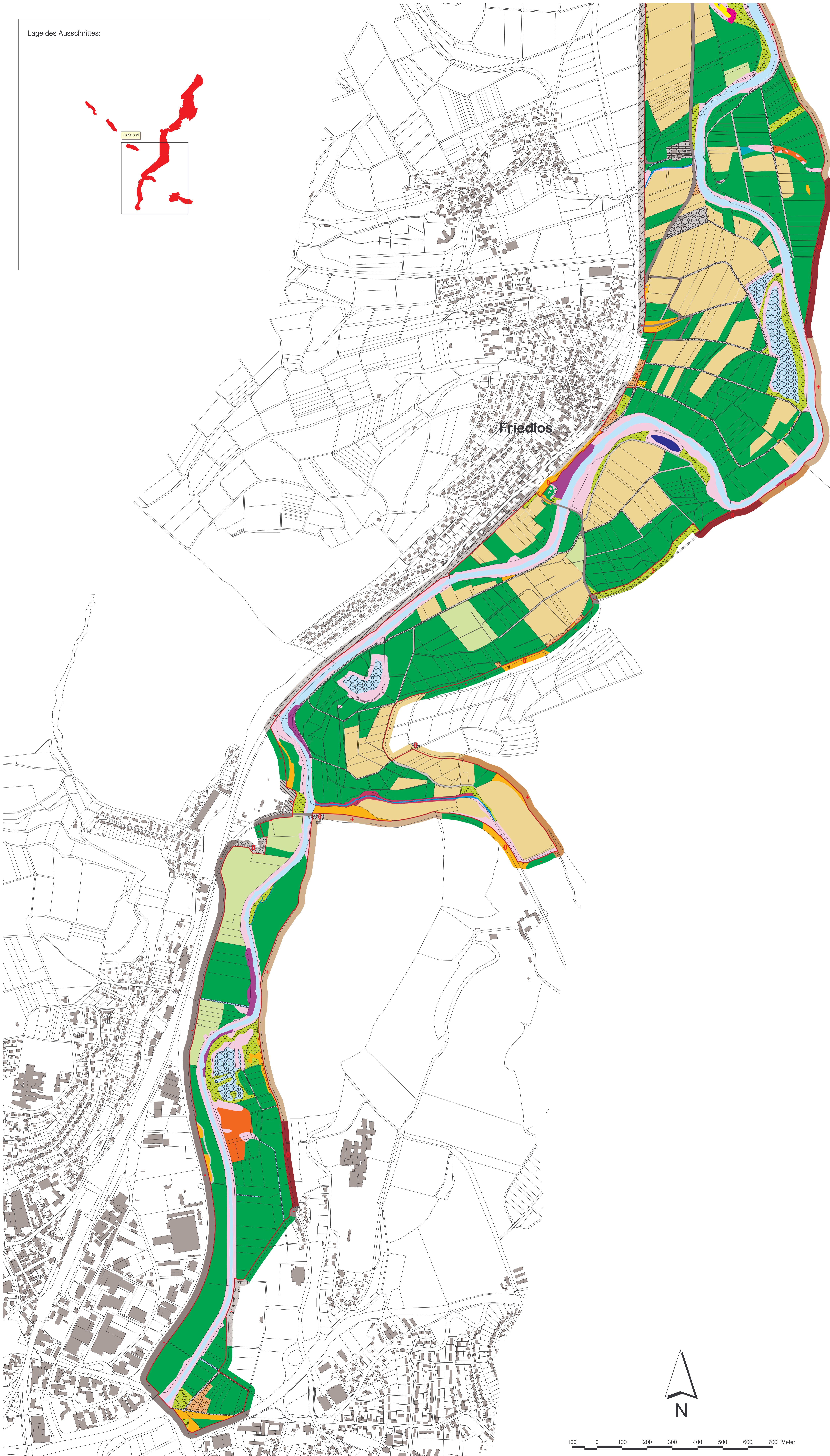

Friedlos

Legende

- Biotypen und Kontaktbiotope**
- 06.110: Grünland frischer Standorte, extensiv genutzt
 - 06.120: Grünland frischer Standorte, intensiv genutzt
 - 06.210: Grünland feuchter bis nasser Standorte
 - 06.300: Übrige Grünlandbestände
 - 05.110: Röhrichte (inkl. Schilfröhrichte)
 - 05.130: Feuchtröhrichte und Hochstaudeufräure
 - 05.140: Großseggenriede
 - 09.200: Ausdauernde Ruderalfluren frischer bis feuchter Standorte
 - 11.140: Intensivwälder
 - 99.101: Vegetationsfreie Fläche
 - 02.100: Gehölze trockener bis frischer Standorte
 - 02.200: Gehölze feuchter bis nasser Standorte
 - 02.300: Gebietsfremde Gehölze
 - 03.000: Streusubst.
 - 04.310: Altarme
 - 04.320: Altweiser
 - 04.420: Teiche
 - 04.430: Bagger- und Abtragungsgewässer
 - 04.440: Temporäre Gewässer und Tümpel
 - 99.041: Graben, Mühlgraben
 - 04.211: Kleine bis mittlere Mittelgebirgsbäche
 - 04.213: Mittelgebirgsflüsse
 - 01.171: Weichholzauenwälder und -gehäusche
 - 01.173: Buchenwälder
 - 01.174: Bruch- und Sumpfwälder
 - 01.120: Bodensaure Buchenwälder
 - 01.300: Mischwälder
 - 01.220: Sonstige Nadelwälder
 - 12.100: Nutzgarten, Baumgarten
 - 14.100: Siedlungsfläche
 - 14.200: Industrie- und Gewerbefläche
 - 14.300: Freizeitanlagen
 - 14.400: Einzelgebäude
 - 14.410: Ver- und Entsorgungseinrichtungen
 - 14.420: Wohnhaus, Wochenendhaus
 - 14.510: Straße (inkl. Nebenanlagen)
 - 14.520: Befestigter Weg (inkl. Geschotterter Weg)
 - 14.530: Unbefestigter Weg
 - 14.550: Schienenverkehrsfläche
- Einfluss der Kontaktbiotope**
- negativer Einfluss
 - + positiver Einfluss
 - 0 neutral, kein Einfluss
- Sonstiges**
- Tann Orte
 - Gebäude
 - Parzellengrenzen
 - Grenze des FFH-Gebietes

Datengrundlage: Amtliche Liegenschaftskarte, mit Genehmigung der Hessischen Verwaltung für Bodenmanagement und Geoinformation (HVBG)

Kartenherstellung: Nackemann & Antonhub Ökologische Gutachten Hohenstraße 31 35091 Cölbe Telefon 06421-98491	Lange & Weisel GbR Ökologische Gutachten Bismarck 4 95091 Gilber-Bürgeln Telefon 06427-939437	Bearbeitet: K. Schmitt Gezeichnet: L. Lange Geprüft: H. Weisel & A. Schmitt	Datum: 15.11.2005 Datum: 15.11.2005 Datum: 15.11.2005
---	---	---	--

Auftraggeber:
RP Kassel - Obere Naturschutzbehörde

Projekt:
**Grunddatenerhebung 2005
für das FFH-Gebiet Nr. 5024-305
"Auenwiesen von Fulda, Rohrbach und Solz"**

Karteneintrag:
Biotypen und Kontaktbiotope

Maßstab:
1 : 5.000
Anlage Nr.:
Karte 3, Blatt 2

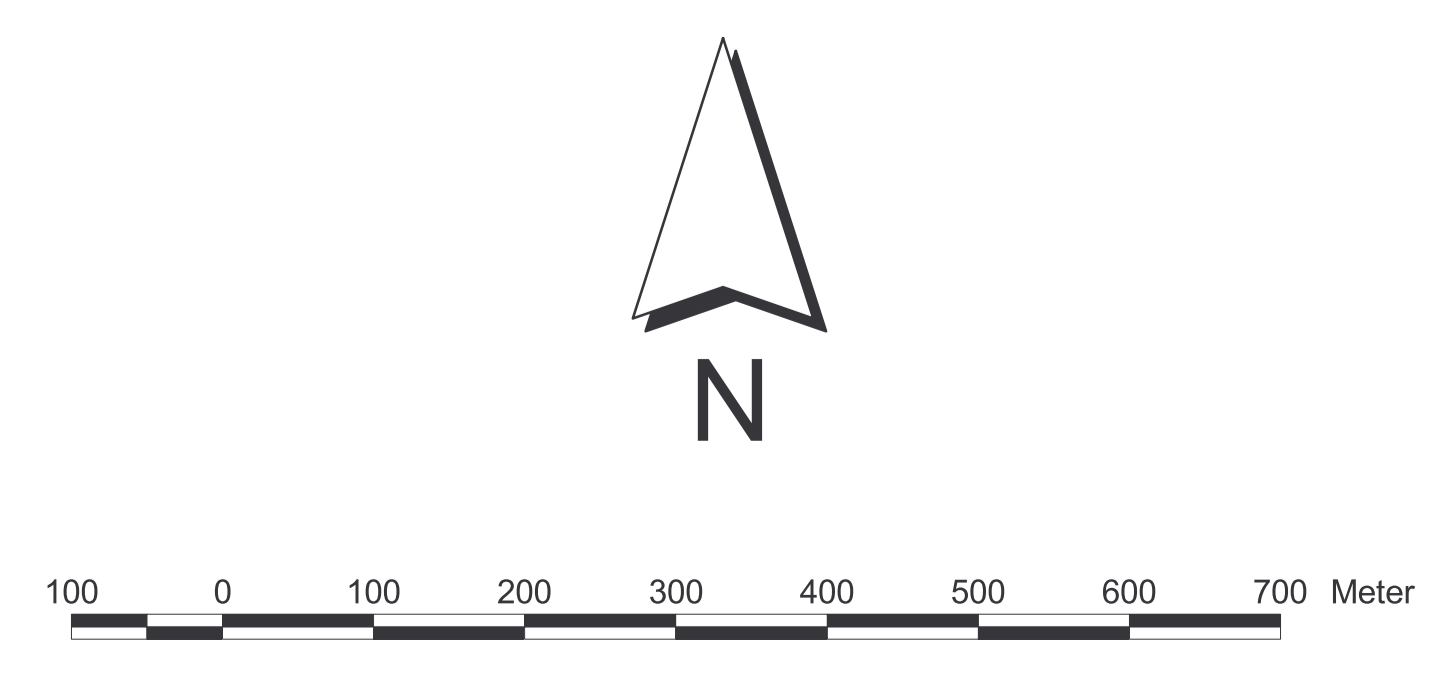



Legende

- Biotoptypen und Kontaktbiotope**
- 06.110: Grünland frischer Standorte, extensiv genutzt
 - 06.120: Grünland frischer Standorte, intensiv genutzt
 - 06.210: Grünland feuchter bis nasser Standorte
 - 06.300: Übrige Grünlandbestände
 - 05.130: Feuchtbrachen und Hochstaudenfluren
 - 11.140: Intensiväcker
 - 02.100: Gehölze trockener bis frischer Standorte
 - 02.200: Gehölze feuchter bis nasser Standorte
 - 04.420: Teiche
 - 99.041: Graben, Mühlgraben
 - 04.211: Kleine bis mittlere Mittelgebirgsbäche
 - 12.100: Nutzgarten, Bauerngarten
 - 14.100: Siedlungsfläche
 - 14.300: Freizeitanlagen
 - 14.510: Straße (inkl. Nebenanlagen)
 - 14.520: Befestigter Weg (inkl. Geschotterter Weg)
- Einfluß der Kontaktbiotope**
- negativer Einfluß
 - + positiver Einfluß
 - 0 neutral, kein Einfluß
- Sonstiges**
- Gebäude
 - Parzellengrenzen
 - Grenze des FFH-Gebietes



Datengrundlage: Amtliche Liegenschaftskarte, mit Genehmigung der Hessischen Verwaltung für Bodenmanagement und Geoinformation (HVBG)

<p>Kartenerstellung:</p> <p>Neckermann & Achterholt Ökologische Gutachten Heberstraße 31 35091 Cölbe Telefon 06421-86491</p>	<p>Lange & Wenzel GbR Ökologische Gutachten Rennweg 4 35091 Cölbe-Bürgeln Telefon 06427-930437</p>	<p>Bearbeitet: Neckermann & Achterholt Datum: 15.11.2005</p> <p>Gezeichnet: Lange Datum: 15.11.2005</p> <p>Geprüft: Neckermann & Achterholt Datum: 15.11.2005</p>
---	--	---

Auftraggeber:	
RP Kassel - Obere Naturschutzbehörde	
Projekt:	
Grunddatenerhebung 2005 für das FFH-Gebiet Nr. 5024-305 "Auenwiesen von Fulda, Rohrbach und Solz"	
Kartenerhalt:	Maßstab:
Biotoptypen und Kontaktbiotope	1 : 5.000
	Anlage Nr.: Karte 3, Blatt 3

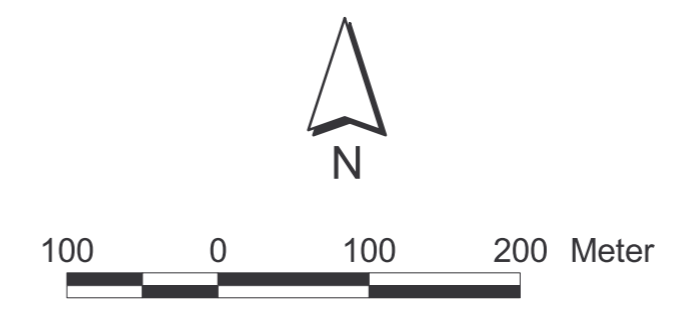

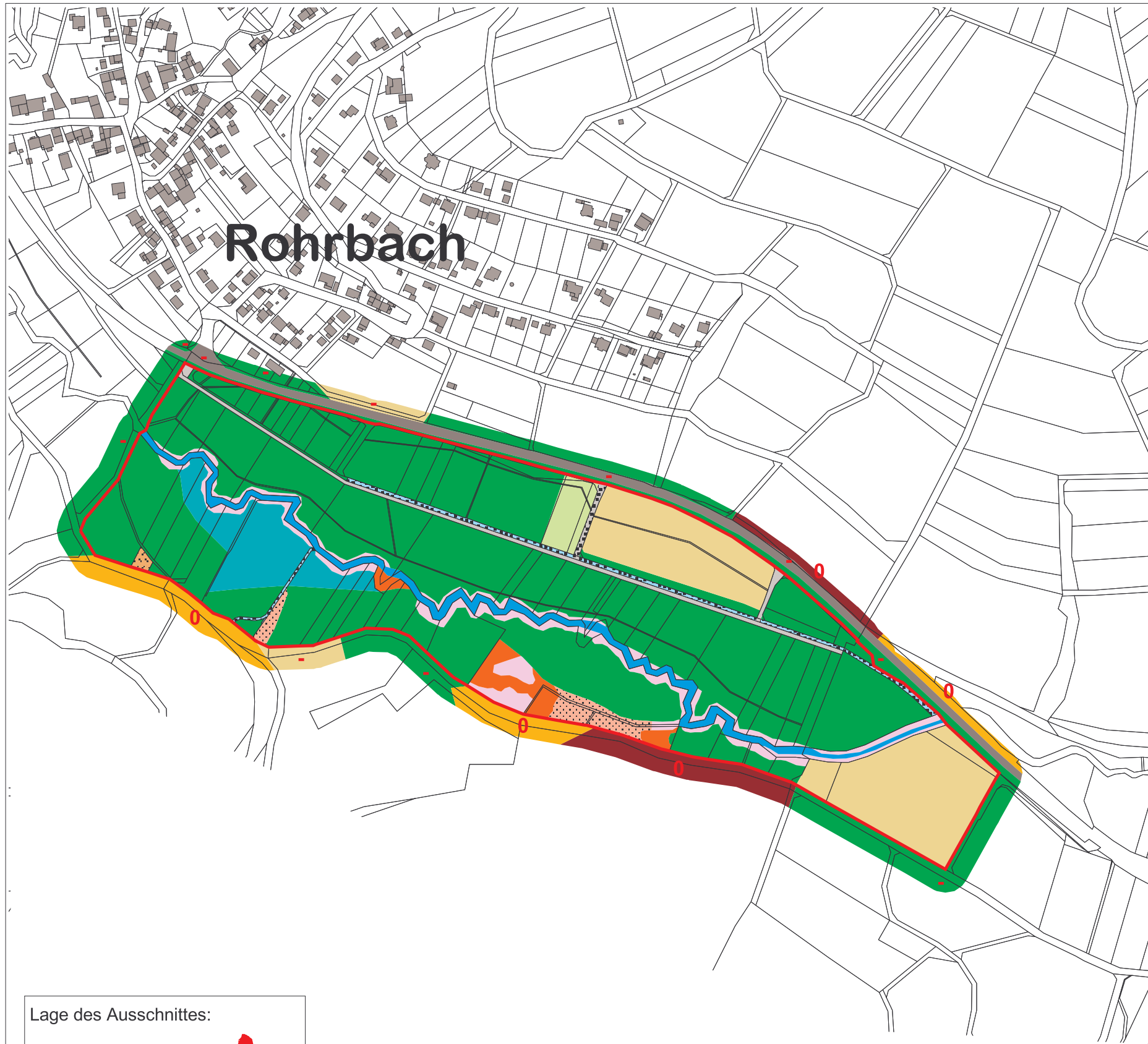

Legende

Biotoptypen und Kontaktbiotope

- 06.110: Grünland frischer Standorte, extensiv genutzt
- 06.120: Grünland frischer Standorte, intensiv genutzt
- 06.210: Grünland feuchter bis nasser Standorte
- 05.130: Feuchtbrachen und Hochstaudenfluren
- 09.200: Ausdauernde Ruderalfluren frischer bis feuchter Standorte
- 11.140: Intensiväcker
- 02.100: Gehölze trockener bis frischer Standorte
- 02.200: Gehölze feuchter bis nasser Standorte
- 99.041: Graben, Mühlgraben
- 04.211: Kleine bis mittlere Mittelgebirgsbäche
- 01.220: Sonstige Nadelwälder
- 12.100: Nutzgarten, Bauerngarten
- 14.510: Straße (inkl. Nebenanlagen)
- 14.520: Befestigter Weg (inkl. Geschotterter Weg)
- 14.530: Unbefestigter Weg

Einfluß der Kontaktbiotope

- negativer Einfluß
- + positiver Einfluß
- 0 neutral, kein Einfluß

Sonstiges

- Tann** Orte
- Gebäude
- Parzellengrenzen
- Grenze des FFH-Gebietes

Datengrundlage:
Amtliche Liegenschaftskarte, mit Genehmigung der Hessischen Verwaltung für Bodenmanagement und Geoinformation (HVBG)

Kartenerstellung: Neckermann & Achterholt Ökologische Gutachten Hebertstraße 31 35091 Cölbe Telefon: 06421-86491	 Lange & Wenzel GbR Ökologische Gutachten Rennweg 4 35091 Cölbe-Bürgeln Telefon 06427-930437	<table border="1" style="width: 100%; border-collapse: collapse;"> <tr> <td style="width: 50%;"><small>Bearbeitet:</small> Neckermann & Achterholt</td> <td style="width: 50%;"><small>Datum:</small> 15.11.2005</td> </tr> <tr> <td><small>Gezeichnet:</small> Lange</td> <td><small>Datum:</small> 12.11.2005</td> </tr> <tr> <td><small>Geprüft:</small> Neckermann & Achterholt</td> <td><small>Datum:</small> 15.11.2005</td> </tr> </table>	<small>Bearbeitet:</small> Neckermann & Achterholt	<small>Datum:</small> 15.11.2005	<small>Gezeichnet:</small> Lange	<small>Datum:</small> 12.11.2005	<small>Geprüft:</small> Neckermann & Achterholt	<small>Datum:</small> 15.11.2005
<small>Bearbeitet:</small> Neckermann & Achterholt	<small>Datum:</small> 15.11.2005							
<small>Gezeichnet:</small> Lange	<small>Datum:</small> 12.11.2005							
<small>Geprüft:</small> Neckermann & Achterholt	<small>Datum:</small> 15.11.2005							

Auftraggeber:
RP Kassel - Obere Naturschutzbehörde

Projekt:
**Grunddatenerhebung 2005
für das FFH-Gebiet Nr. 5024-305
"Auenwiesen von Fulda, Rohrbach und Solz"**

Karteninhalt: Biotoptypen und Kontaktbiotope	Maßstab: 1 : 5.000
	Anlage Nr.: Karte 3, Blatt 4

Lage des Ausschnittes:



100 0 100 Meter

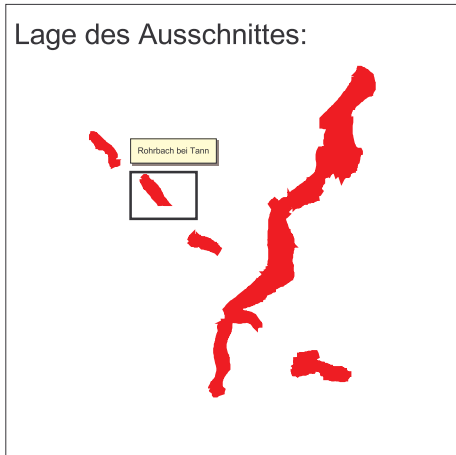

Legende

Biotoptypen und Kontaktbiotope

- 06.110: Grünland frischer Standorte, extensiv genutzt
- 06.120: Grünland frischer Standorte, intensiv genutzt
- 06.210: Grünland feuchter bis nasser Standorte
- 06.300: Übrige Grünlandbestände
- 09.200: Ausdauernde Ruderalfluren frischer bis feuchter Standorte
- 11.140: Intensiväcker
- 02.100: Gehölze trockener bis frischer Standorte
- 02.200: Gehölze feuchter bis nasser Standorte
- 04.211: Kleine bis mittlere Mittelgebirgsbäche
- 01.300: Mischwälder
- 12.100: Nutzgarten, Bauerngarten
- 14.100: Siedlungsfläche
- 14.510: Straße (inkl. Nebenanlagen)
- 14.520: Befestigter Weg (inkl. Geschotterter Weg)
- 14.530: Unbefestigter Weg

Einfluß der Kontaktbiotope

- negativer Einfluß
- + positiver Einfluß
- 0 neutral, kein Einfluß

Sonstiges

- Tann** Orte
- Gebäude
- Parzellengrenzen
- Grenze des FFH-Gebietes

Datengrundlage:
Amtliche Liegenschaftskarte, mit Genehmigung der Hessischen Verwaltung für Bodenmanagement und Geoinformation (HVBG)

Kartenerstellung: Neckermann & Achterholt Ökologische Gutachten Hebertstraße 31 35091 Cölbe Telefon: 06421-86491	Lange & Wenzel GbR Ökologische Gutachten Rennweg 4 35091 Cölbe-Bürgeln Telefon 06427-930437	Bearbeitet: Neckermann & Achterholt	Datum: 15.11.2005
		Gezeichnet: Lange	Datum: 15.11.2005
		Geprüft: Neckermann & Achterholt	Datum: 15.11.2005

Auftraggeber: RP Kassel - Obere Naturschutzbehörde
--

Projekt: Grunddatenerhebung 2005 für das FFH-Gebiet Nr. 5024-305 "Auenwiesen von Fulda, Rohrbach und Solz"
--

Karteninhalt: Biotoptypen und Kontaktbiotope	Maßstab: 1 : 5.000
	Anlage Nr.: Karte 3, Blatt 5

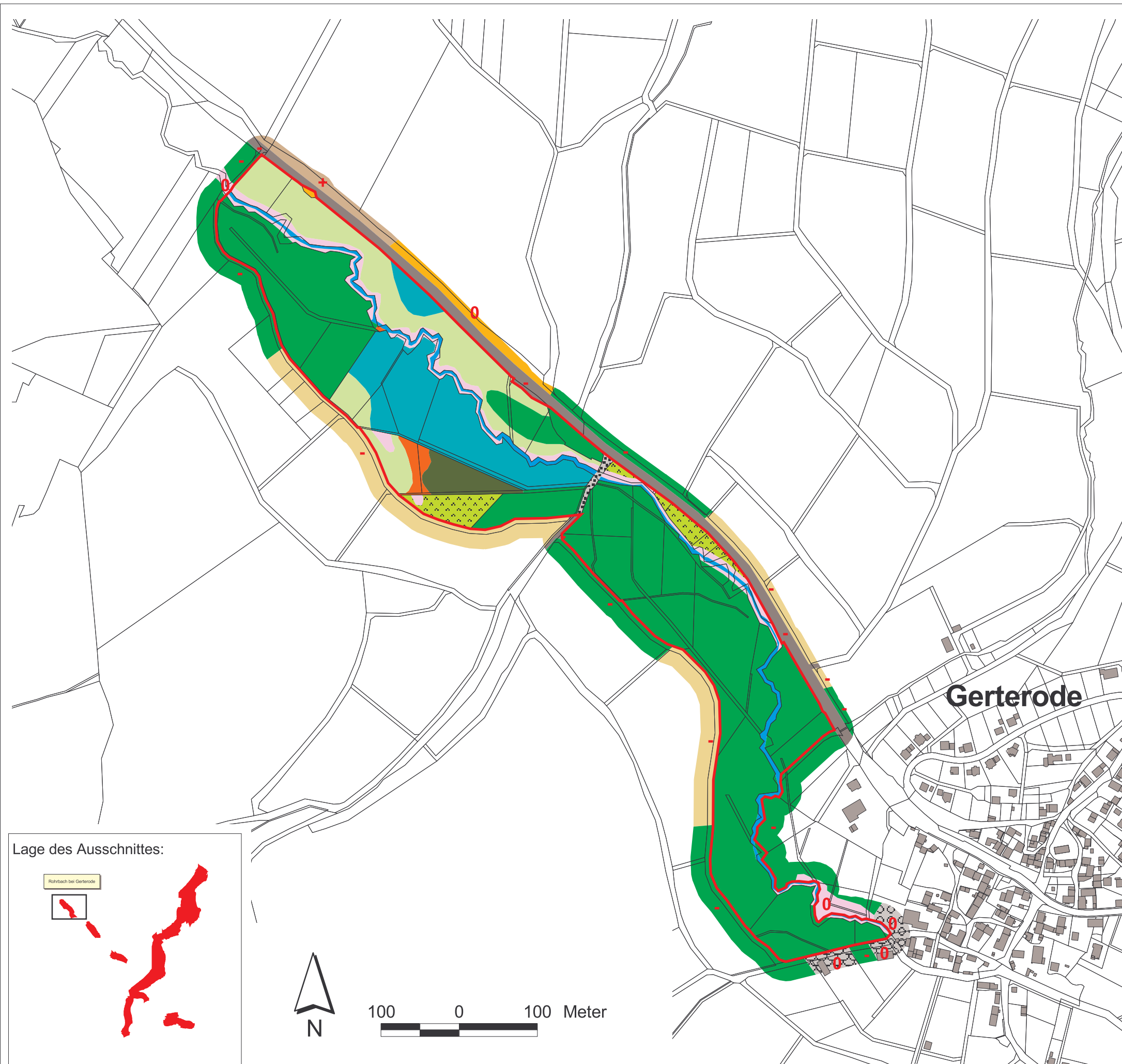

Legende

Biotoptypen und Kontaktbiotope

	06.110: Grünland frischer Standorte, extensiv genutzt
	06.120: Grünland frischer Standorte, intensiv genutzt
	06.210: Grünland feuchter bis nasser Standorte
	06.300: Übrige Grünlandbestände
	05.130: Feuchtbrachen und Hochstaudenfluren
	05.140: Großseggenriede
	11.140: Intensiväcker
	02.100: Gehölze trockener bis frischer Standorte
	02.200: Gehölze feuchter bis nasser Standorte
	99.041: Graben, Mühlgraben
	04.211: Kleine bis mittlere Mittelgebirgsbäche
	01.300: Mischwälder
	14.100: Siedlungsfläche
	14.400: Einzelgebäude
	14.510: Straße (inkl. Nebenanlagen)
	14.520: Befestigter Weg (inkl. Geschotterter Weg)
	14.530: Unbefestigter Weg

Einfluß der Kontaktbiotope

- negativer Einfluß
- + positiver Einfluß
- 0 neutral, kein Einfluß

Sonstiges

- Gebäude
- Parzellengrenzen
- Grenze des FFH-Gebietes

Datengrundlage:
Amtliche Liegenschaftskarte, mit Genehmigung der Hessischen Verwaltung für Bodenmanagement und Geoinformation (HVBG)

Kartenerstellung: Neckermann & Achterholt Ökologische Gutachten Hebertstraße 31 35091 Cölbe Telefon: 06421-86491	Lange & Wenzel GbR Ökologische Gutachten Rennweg 4 35091 Cölbe-Bürgeln Telefon 06427-930437	Bearbeitet: Neckermann & Achterholt	Datum: 15.11.2005
		Gezeichnet: Lange	Datum: 15.11.2005
		Geprüft: Neckermann & Achterholt	Datum: 15.11.2005

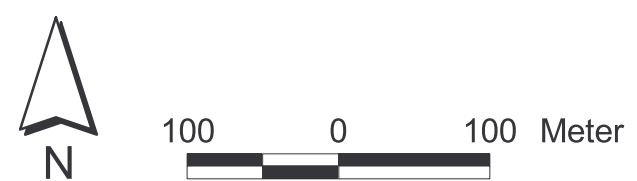
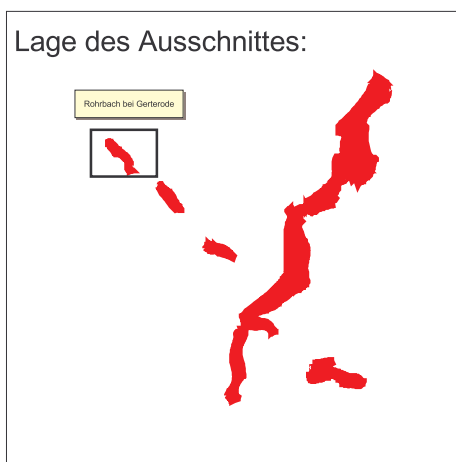

Auftraggeber: RP Kassel - Obere Naturschutzbehörde	
Projekt: Grunddatenerhebung 2005 für das FFH-Gebiet Nr. 5024-305 "Auenwiesen von Fulda, Rohrbach und Solz"	
Karteninhalt: Biotoptypen und Kontaktbiotope	Maßstab: 1 : 5.000 Anlage Nr.: Karte 3, Blatt 6