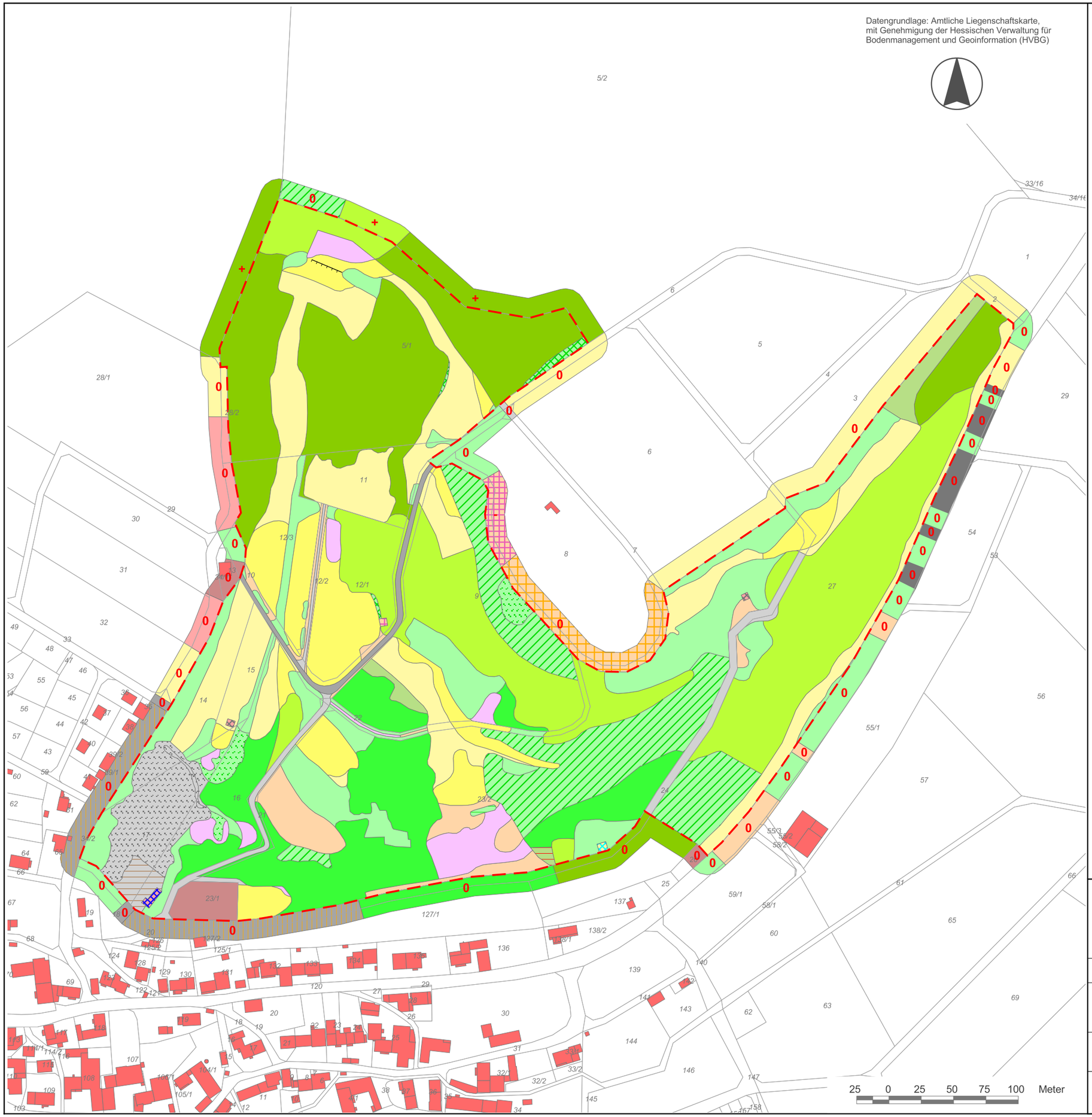

Biotoptypen, inkl. Kontaktbiotope

Gebiet	Umgebung	Code	Biotoptyp nach HB
		01.110	Buchenwälder mittlerer und basenreicher Standorte
		01.130	Buchenwälder trockenwarmer Standorte
		01.181	Laubbaumbestände aus (überwiegend) nicht einheimischen Arten
		01.183	Übrige stark forstlich geprägte Laubwälder
		01.220	Sonstige Nadelwälder
		01.300	Mischwälder
		01.400	Schlagfluren und Vorwald
		01.500	Waldränder
		02.100	Gehölze trockener bis frischer Standorte
		02.500	Baumreihen und Alleen
		06.110	Grünland frischer Standorte, extensiv genutzt
		06.120	Grünland frischer Standorte, intensiv genutzt
		06.300	Übrige Grünlandbestände
		06.520	Magerrasen basenreicher Standorte
		10.200	Block- und Schutthalden
		11.140	Intensiväcker
		12.100	Nutzgarten/Bauerngarten
		13.000	Friedhöfe, Parks und Sportanlagen
		14.100	Siedlungsfläche
		14.300	Freizeitanlagen
		14.400	Einzelgebäude
		14.410	Ver- und Entsorgungseinrichtungen
		14.460	Kleingebäude
		14.510	Straße
		14.520	Befestigter Weg
		14.530	Unbefestigter Weg
		14.580	Lagerplatz
		14.800	Steinbruch, Abbaustätten

Einfluss der Kontaktbiotope

+ positiv 0 kein Einfluss - negativ

Sonstige Signaturen

- FFH-Gebietsgrenze
- Parzellengrenze
- Böschung
- Gebäude

Institut für angewandte Vegetationskunde
und Landschaftsökologie
Lagerstraße 14
64297 Darmstadt
Tel.: 06151 / 597016
www.iavl.de
info@iavl.de

Karte 2

Auftraggeber: Regierungspräsidium Kassel

Projekt: **Grunddatenerhebung FFH-Gebiet 5122-302 "Kalkberg bei Weißenborn"**

Planbezeichnung: **Biotoptypen, inkl. Kontaktbiotope**

Maßstab: 1 : 3.000

Datum: 26.09.2007

Versions-Nr.: 1