

Biotoptypen

Gebiet	Umgebung	Code	Biotoptyp (nach HB)
		01.174	Bruch- und Sumpfwälder
		01.400	Schlagfluren und Vorwald
		02.100	Gehölze trockener bis frischer Standorte
		02.200	Gehölze feuchter bis nasser Standorte
		02.500	Baumreihen und Alleen
		04.440	Temporäre Gewässer und Tümpel
		05.110	Röhrichte
		05.130	Feuchtbrachen und Hochstaudenfluren
		05.140	Großseggenriede
		06.120	Grünland frischer Standorte, intensiv genutzt
		06.210	Grünland feuchter bis nasser Standorte
		06.300	Übrige Grünlandbestände
		08.200	Übergangsmoore
		09.200	Ausdauernde Ruderalfluren frischer bis feuchter Standorte
		11.140	Intensiväcker
		14.440	Kleingebäude
		99.041	Graben

Sonstige Signaturen

	Parzellengrenze
	Grenze des FFH-Gebietes "Zeller Loch"



Institut für angewandte Vegetationskunde und Landschaftsökologie
 Lagerstraße 14
 Tel.: 06151 / 597016
 www.iavl.de

64297 Darmstadt
 Fax.: 06151 / 597017
 mail@iavl.de

Karte 5

Auftraggeber:	Regierungspräsidium Kassel
Projekt:	Grunddatenerfassung FFH-Gebiet 5423-302 "Zeller Loch"
Planbezeichnung:	Biotoptypen inkl. Kontaktbiotope
Maßstab:	1 : 2.000
	Darmstadt, den 27.11.2003

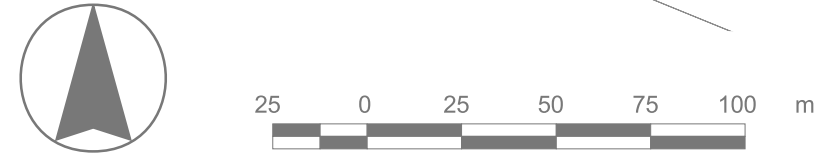

Kartengrundlage: Amtliche Liegenschaftskarte, mit Genehmigung der Hessischen Kataster- und Flurneuordnungsverwaltung (HKFV)