



**Legende**

**Grenzen**

- FFH-Gebiet angepasst an Flurstücksgrenzen
- Kantonale Biotopeinventur nach FFH
- Schutzzone ohne forstliche Nutzung nach NSG-Vorbereitung
- Flurstücksgrenzen mit Flurstücksnummer
- Gemarkungsgrenzen

**Biotope (inkl. Kontaktbiotope)**

**01.000 Wälder**

- 01.110 Buchenwälder mit nördlicher Standorte
- 01.120 Buchenwälder mit südlicher Standorte
- 01.141 Eichen-Hainbuchenwälder trockenwarmer Standorte
- 01.162 Sonstige Eichenwälder
- 01.172 Buchenwälder
- 01.174 Buchen- und Buchenwälder
- 01.181 Laubmischwälder aus (überwiegend) nicht-entnommener Arten
- 01.183 Übergang stark forstlich geprägte Laubwälder
- 01.200 Sonstige Nadelwälder
- 01.300 Mischwälder
- 01.400 Schilfröhren und Vornadel

**02.000 Gehölze (Gebüsche, Hecken, Feldgehölze, Baumreihen, Alleen)**

- 02.100 Gehölze trocken bis feuchter Standorte
- 02.200 Gehölze feuchter bis nasser Standorte
- 02.300 Gehölzhecken
- 02.500 Baumreihen und Alleen

**03.000 Streuobst**

- 03.000 Streuobst

**04.000 Gewässer**

- 04.111 Röhrichtkanäle
- 04.112 Röhrichtkanäle
- 04.210 Fließgewässer der Mittelgebirge
- 04.211 Kleine bis mittlere Mittelgebirgsflüsse
- 04.400 Teiche
- 04.440 Temporäre Gewässer und Tümpel

**05.000 Röhrichte, Feuchtwiesen, Hochstaudenfluren, Seggenstoppel sowie amphib. Vegetation**

- 05.110 Röhrichte (inkl. Schilfröhrichte)
- 05.120 Feuchtwiesen und Hochstaudenfluren
- 05.140 Grünlandmähwiesen
- 05.210 Kleingewässernähe bis nasser Standorte
- 05.220 Kleingewässernähe bis trockener Standorte

**06.000 Grünland, Magerrasen und Heiden**

- 06.110 Grünland feuchter Standorte, intensiv genutzt
- 06.120 Grünland feuchter Standorte, extensiv genutzt
- 06.210 Grünland feuchter bis nasser Standorte
- 06.300 Übergang Grünlandmähwiesen
- 06.500 Magerrasen bis nasser Standorte
- 06.520 Magerrasen bis trockener Standorte
- 06.600 Übergangsmagerrasen
- 06.800 Moore
- 06.810 Hochmoore
- 06.820 Übergangsmoore

**09.000 Ruderalflächen**

- 09.200 Ruderalflächen trocken bis feuchter Standorte

**10.000 Feldfluren, Block- und Schuttländchen sowie Therophytenfluren**

- 10.100 Feldfluren
- 10.200 Block- und Schuttländchen

**11.000 Ackerwälder, Ackerfluren, Reiffluren**

- 11.120 Acker mit nasser Standorte
- 11.140 Acker mit trockener Standorte

**12.000 Gärten und Baumchulen**

- 12.100 Gärten und Baumchulen

**14.000 Besiedelter Bereich, Straßen und Wege**

- 14.100 Siedlungsfläche
- 14.200 Industrie- und Gewerbegebiete
- 14.300 Freizeitanlagen (z.B. Freizeitplätze, Terrassen, Grillplätze, Hundepark)
- 14.400 Einzelgebäude
- 14.410 Ver- und Entsorgungseinrichtungen (z.B. Strommasten, Wasserbehälter)
- 14.420 Landwirtschaftliche Hof- und Gebäudefläche, ansonsten bewirtschaftete Wiesen, Weiden, Grünland
- 14.430 Wohnflächen, Siedlungsfläche, Grün
- 14.440 Ruderalflächen, Block- und Schuttländchen, Grünland, Hecken, Obstbäume, Büsche, Ackerfluren, etc.
- 14.450 Ruderalflächen (Feldfluren, Vornadelwälder, Baumreihen, etc.)
- 14.500 Verkehrsflächen
- 14.510 Straße (inkl. Nebenstraßen)
- 14.520 Befestigter Weg (inkl. geschotterter Weg)
- 14.530 Unbefestigter Weg
- 14.540 Pfadwege
- 14.550 Pfadwege, Luftverkehrsfläche
- 14.560 Lagerplätze
- 14.600 Mittelschwere Anlage für nicht andere Biotope (z.B. Sportplätze)
- 14.700 Abfalldeponieanlagen, Deponie, Aushubarbeiten (Bauwerk)
- 14.800 Steinbruch, Abzweigungen (in Sanden)
- 14.900 Sonstiger besiedelter Bereich

**99.000 Sonstiges**

- 99.041 Gärten, Mittelgebirge
- 99.101 vegetationsfreie Fläche (offener Boden, offene Schotter-, Sand-, Kies-, Felsfläche)
- 99.102 vegetationsfreie Steilwand (Fels, Sand, Lauffläche)
- 99.103 Lehmsteingänge, Trockenmauer
- 99.104 Schottersteingänge, Mauerwerk
- 99.200 Sonstiges

**Einfluss der Kontaktbiotope**

- positiv
- negativ
- alle übrigen Flächen neutral

0 100 200 300 400 500 Meter

**REGIERUNGSPRÄSIDIUM KASSEL**  
Obere Naturschutzbehörde

Umsetzung der  
Flora-Fauna-Habitat-Richtlinie in Hessen

FFH-Gebiet Nr. 5525-351 "Hochröh" Grunddatenerhebung

Karte 2 (Blatt 1) Biotope, inkl. Kontaktbiotope

M Maßstab: 1:5.000

Erhebungszeitraum	Erhebungsart	Erhebungsdatum	Erhebungsart
1999/2000	visuell	2009	visuell
2009/2010	visuell	2009	visuell
2010/2011	visuell	2009	visuell

Kartographie: Annette Lüggenberg, mit Genehmigung der Hessischen Kassen- und Flurstücksinventur (FKFI) gis

**BÖF**  
Büro für angewandte Ökologie und Landschaftsplanung

Hofenstraße 26, 34125 Kassel  
Tel: 0561 578993-0, Fax: 0561 578993-9  
eMail: info@boef-kassel.de















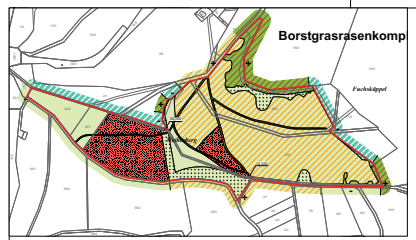
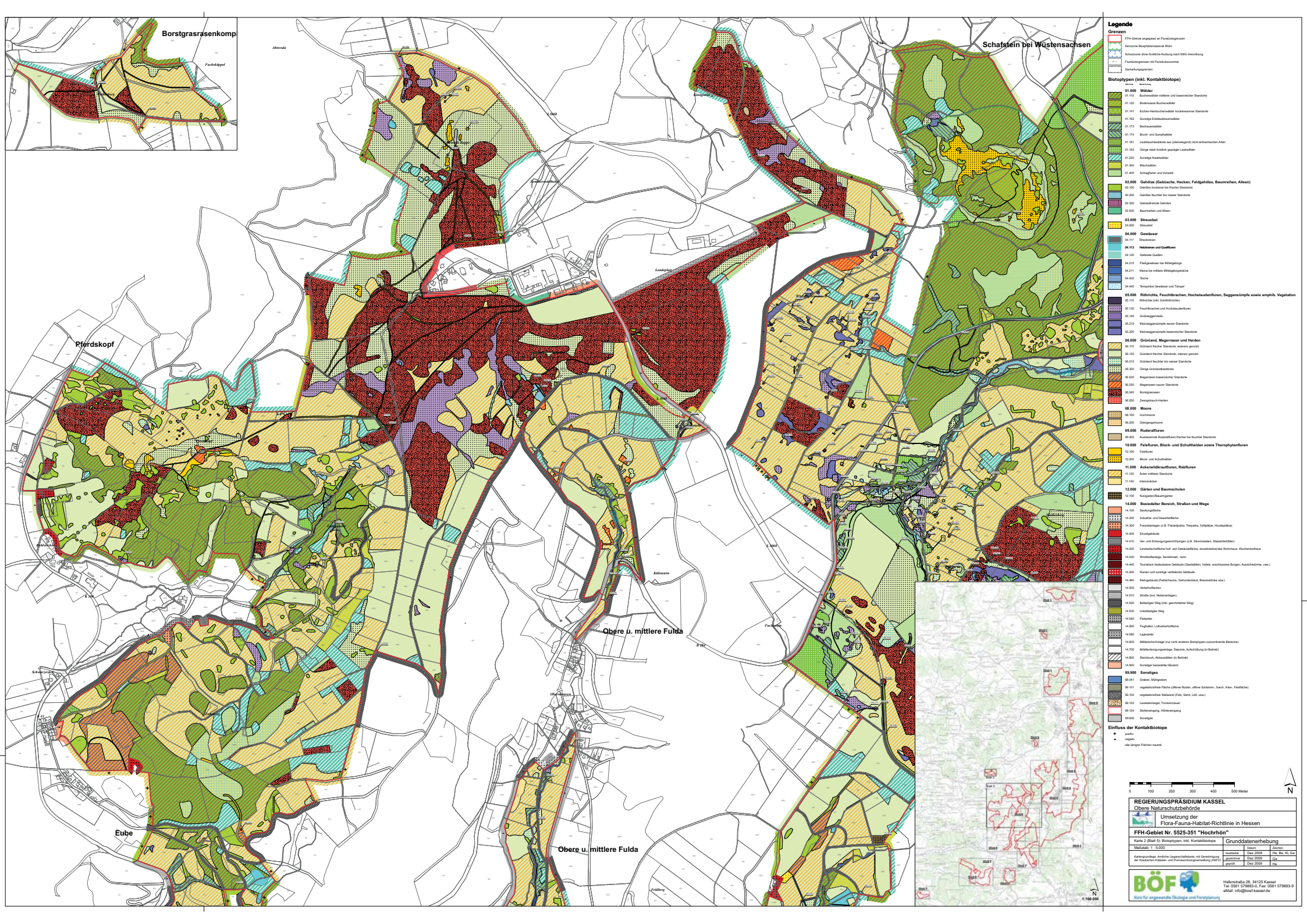

**Legende**

**Grenzen**

- FFH-Gebiet angrenzend an Flurstücksgrenzen
- Kantone Flurstücksgrenzen
- Schulden ohne landliche Nutzung nach NSG-Vereinbarung
- Flurstücksgrenzen mit Flurstückskennmer
- Gemeindegrenzen

**Biotoptypen (inkl. Kontaktbiotope)**

- 01.000 Wälder**
  - 01.110 Buchenwälder mit hoher und mäßiger Standsituation
  - 01.120 Buchenwälder
  - 01.141 Einzelbaumwälder mit mäßigem Standsituation
  - 01.162 Sonstige Einzelbaumwälder
  - 01.173 Buchenwälder
  - 01.174 Buchenwälder
  - 01.181 Laubbäume mit hoher Standsituation
  - 01.193 Östliche Buchenwälder mit hoher Standsituation
  - 01.200 Östliche Buchenwälder
  - 01.201 Buchenwälder
  - 01.400 Schilfröhren und Torfmoor
- 02.000 Gebüsch (Gebüsch, Hecken, Feldgehölze, Baumreihen, Alleen)**
  - 02.100 Gebüschwälder mit hoher Standsituation
  - 02.200 Gebüschwälder mit mäßigem Standsituation
  - 02.300 Buchenwälder und Alleen
  - 02.300 Buchenwälder
- 03.000 Streuobst**
  - 03.000 Streuobst
- 04.000 Gewässer**
  - 04.100 Bächen
  - 04.113 Heiden und Quellflüsse**
    - 04.100 Quellflüsse
    - 04.210 Quellflüsse mit mäßigem Standsituation
    - 04.211 Heide mit mäßigem Standsituation
    - 04.300 Teiche
    - 04.400 Kleingewässer und Tümpel
- 05.000 Röhrichte, Feuchtröhrichte, Hochstaudenfluren, Seggenriede sowie sonstige Vegetation**
  - 05.110 Röhrichte (inkl. Süßgräser)
  - 05.120 Feuchtröhrichte und Hochstaudenfluren
  - 05.200 Grünland
  - 05.210 Grünlandwiesen mit hoher Standsituation
  - 05.220 Grünlandwiesen mit mäßigem Standsituation
  - 05.300 Grünland
  - 05.310 Grünlandwiesen mit hoher Standsituation
  - 05.320 Grünlandwiesen mit mäßigem Standsituation
  - 05.330 Grünlandwiesen mit hoher Standsituation
  - 05.340 Grünlandwiesen mit mäßigem Standsituation
  - 05.400 Grünlandwiesen
  - 05.500 Grünlandwiesen
  - 05.600 Grünlandwiesen
  - 05.700 Grünlandwiesen
  - 05.800 Grünlandwiesen
  - 05.900 Grünlandwiesen
- 06.000 Moore**
  - 06.100 Moore
  - 06.200 Übergangsmoore
- 09.000 Ruderalfluren**
  - 09.000 Ausdauernde Ruderalfluren mit hoher Standsituation
- 10.000 Feldfluren, Block- und Schuttländer sowie Theroxytenfluren**
  - 10.000 Block- und Schuttländer
  - 11.000 Ackerwiesen
  - 11.100 Ackerwiesen
  - 11.200 Ackerwiesen
  - 11.300 Ackerwiesen
  - 11.400 Ackerwiesen
  - 11.500 Ackerwiesen
  - 11.600 Ackerwiesen
  - 11.700 Ackerwiesen
  - 11.800 Ackerwiesen
  - 11.900 Ackerwiesen
  - 12.000 Gärten und Baumschulen
  - 12.100 Nutzgartenanlagen
- 14.000 Besiedelter Bereich, Straßen und Wege**
  - 14.100 Dorfplätze
  - 14.200 Dorfbänke
  - 14.300 Dorfbänke
  - 14.400 Dorfbänke
  - 14.500 Dorfbänke
  - 14.600 Dorfbänke
  - 14.700 Dorfbänke
  - 14.800 Dorfbänke
  - 14.900 Dorfbänke
  - 15.000 Dorfbänke
  - 15.100 Dorfbänke
  - 15.200 Dorfbänke
  - 15.300 Dorfbänke
  - 15.400 Dorfbänke
  - 15.500 Dorfbänke
  - 15.600 Dorfbänke
  - 15.700 Dorfbänke
  - 15.800 Dorfbänke
  - 15.900 Dorfbänke
  - 16.000 Dorfbänke
  - 16.100 Dorfbänke
  - 16.200 Dorfbänke
  - 16.300 Dorfbänke
  - 16.400 Dorfbänke
  - 16.500 Dorfbänke
  - 16.600 Dorfbänke
  - 16.700 Dorfbänke
  - 16.800 Dorfbänke
  - 16.900 Dorfbänke
  - 17.000 Dorfbänke
  - 17.100 Dorfbänke
  - 17.200 Dorfbänke
  - 17.300 Dorfbänke
  - 17.400 Dorfbänke
  - 17.500 Dorfbänke
  - 17.600 Dorfbänke
  - 17.700 Dorfbänke
  - 17.800 Dorfbänke
  - 17.900 Dorfbänke
  - 18.000 Dorfbänke
  - 18.100 Dorfbänke
  - 18.200 Dorfbänke
  - 18.300 Dorfbänke
  - 18.400 Dorfbänke
  - 18.500 Dorfbänke
  - 18.600 Dorfbänke
  - 18.700 Dorfbänke
  - 18.800 Dorfbänke
  - 18.900 Dorfbänke
  - 19.000 Dorfbänke
  - 19.100 Dorfbänke
  - 19.200 Dorfbänke
  - 19.300 Dorfbänke
  - 19.400 Dorfbänke
  - 19.500 Dorfbänke
  - 19.600 Dorfbänke
  - 19.700 Dorfbänke
  - 19.800 Dorfbänke
  - 19.900 Dorfbänke

**Einfluss der Kontaktbiotope**

- positiv
- neutral
- negativ
- keine Angaben

0 100 200 300 400 500 Meter

**REGIERUNGSPRÄSIDIUM KASSEL**  
Obere Naturschutzbehörde

Umsetzung der  
FFH-Gebiet Nr. 525-351 "Hoehrhöh" in Hessen

Karte 2: Anteil an Biotoptypen, inkl. Kontaktbiotope

Maßstab: 1 : 5.000

Grunddatenerhebung

Kartographie: Andrea Legerscheidt, mit Genehmigung der Hessischen Landes- und Forstverwaltung (LNF)

Stand: Dez 2009

Proj. Nr. 01\_Ka

Stand: Dez 2009

Proj. Nr. 01\_Ka

Stand: Dez 2009

Proj. Nr. 01\_Ka

**BÖF**  
Büro für angewandte Ökologie und Fernstudien

Hafenstraße 28, 34125 Kassel  
Tel: 0561 97893-0, Fax: 0561 97893-9  
eMail: info@boef-kassel.de







