

Teilgebiete Frauenstein und NSG "Seifferts bei Oberkalbach"

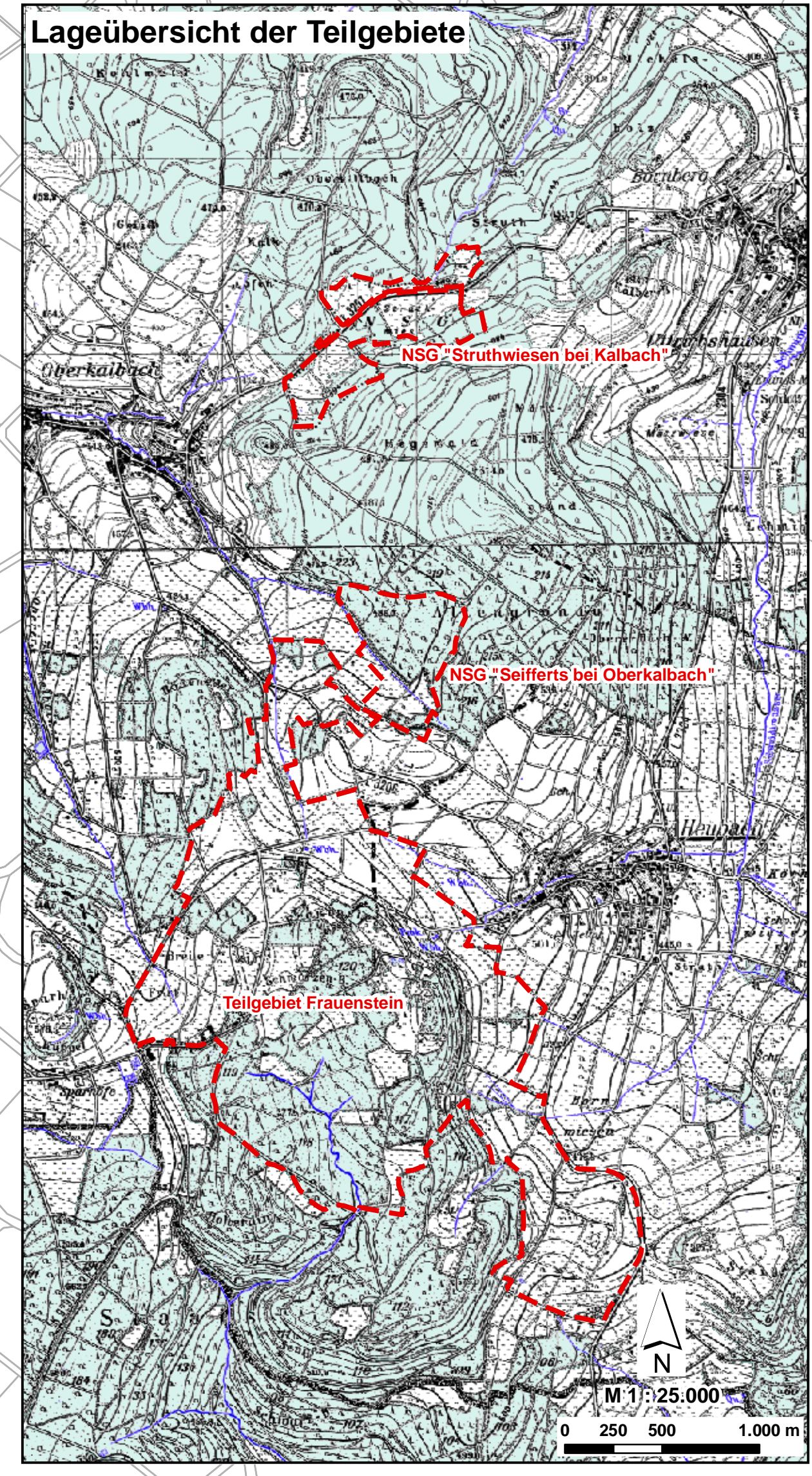
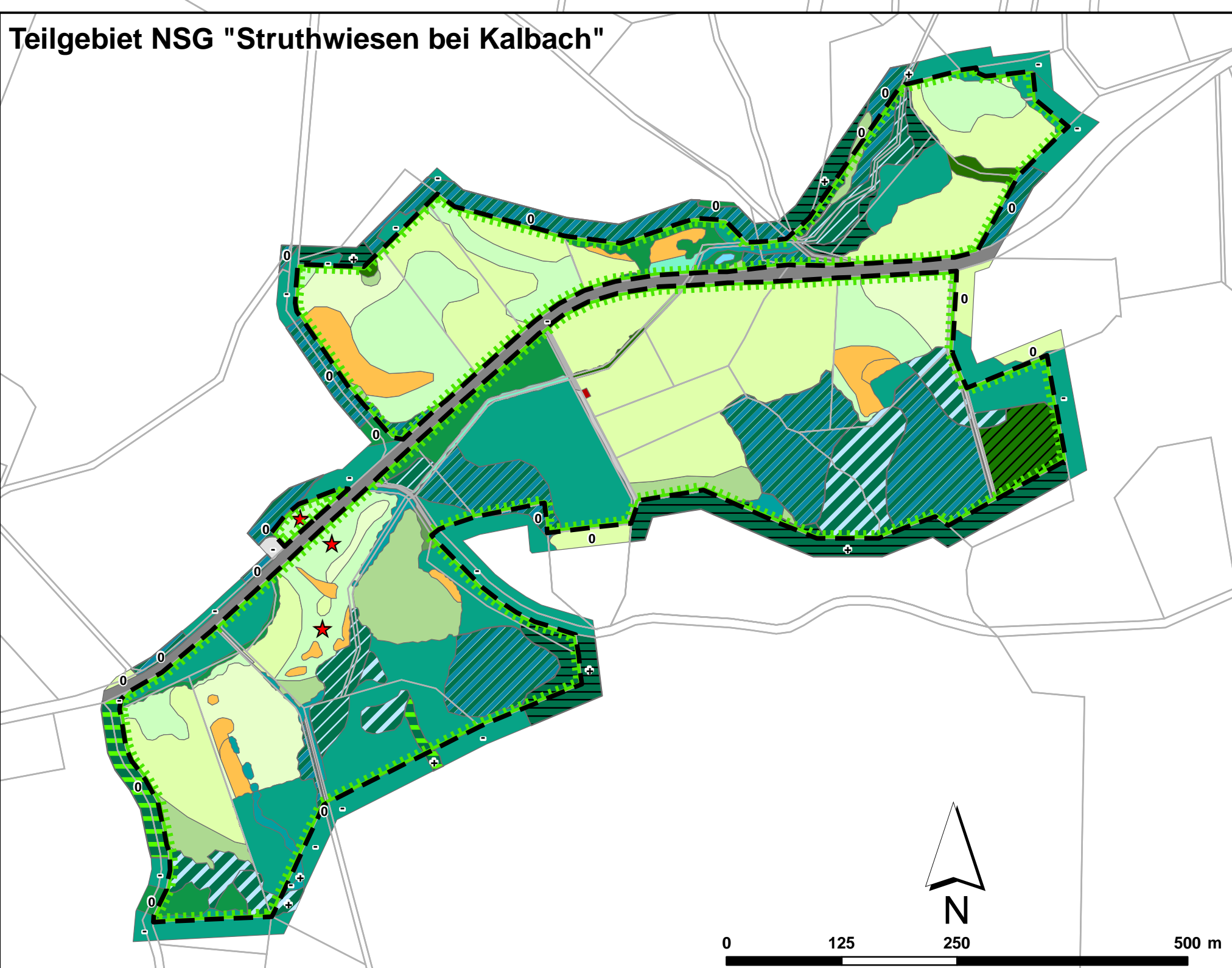
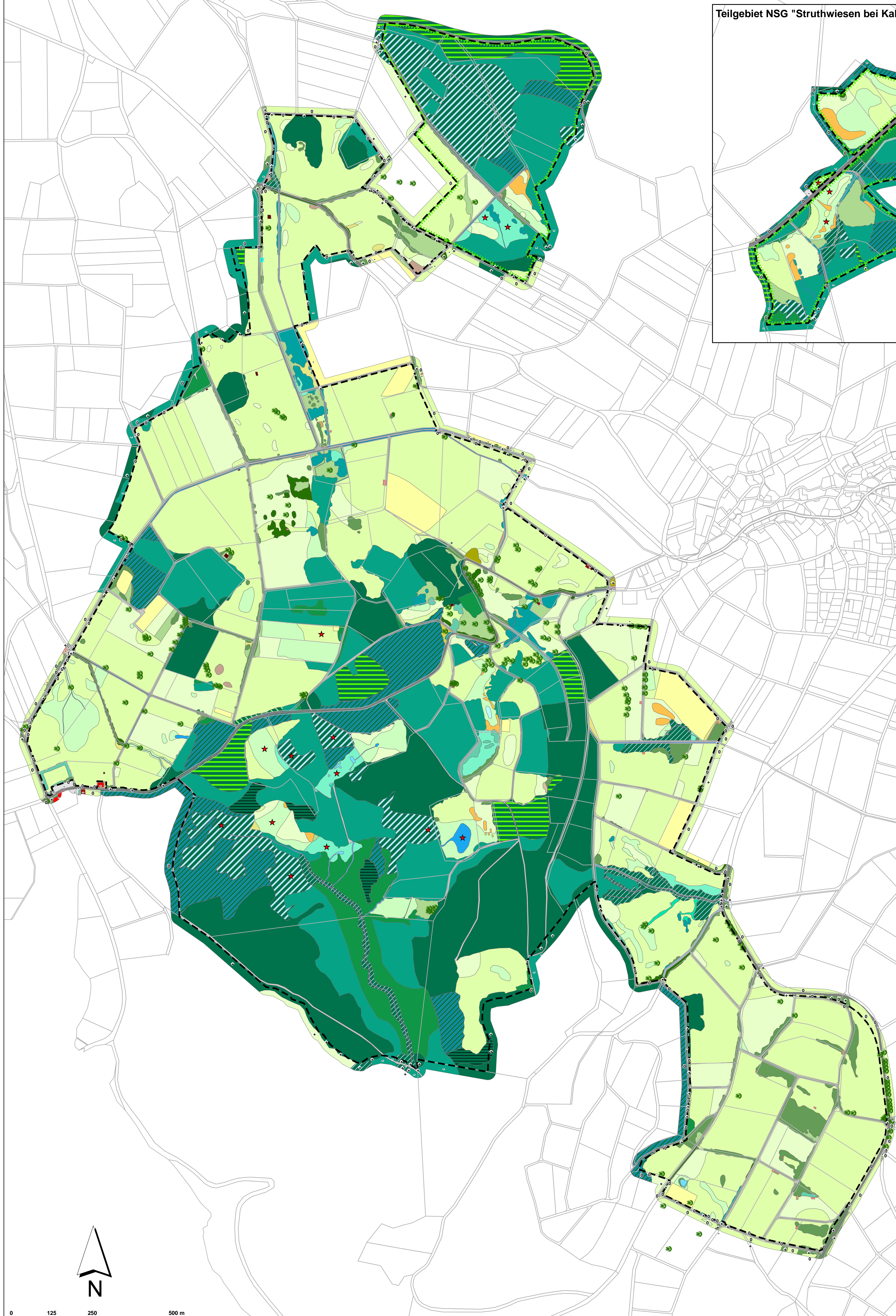

Biotoptypen

- 01.110 Buchenwälder mittlerer und basenreicher Standorte
- 01.120 Bodensaure Buchenwälder
- 01.150 Eichenwälder
- 01.162 Sonstige Edellaubbauwälder
- 01.173 Buchauenwälder
- 01.174 Bruch- und Sumpfwälder
- 01.183 Stark forstlich geprägte Laubwälder
- 01.220 Sonstige Nadelwälder
- 01.300 Mischwälder
- 01.400 Schlagfluren und Vorwald
- 01.500 Waldränder
- 02.100 Gehölze trockener bis frischer Standorte
- 02.200 Gehölze feuchter bis nasser Standorte
- 02.300 Gebietsfremde Gehölze
- 02.500 Baumreihen
- 03.000 Streuobst
- 04.113 Helokrenen und Quellfluren
- 04.120 Gefäßte Quellen
- 04.211 Kleine bis mittlere Mittelgebirgsbäche
- 04.420 Teiche
- 04.440 Temporäre Gewässer und Tümpel
- 05.130 Feuchtbrachen und Hochstaudenfluren
- 05.140 Großseggenriede
- 05.210 Kleinseggen Sümpfe saurer Standorte
- 06.110 Grünland frischer Standorte, extensiv genutzt
- 06.120 Grünland frischer Standorte, intensiv genutzt
- 06.210 Grünland feuchter bis nasser Standorte
- 06.300 Übrige Grünlandbestände
- 06.540 Borstgrasrasen
- 09.200 Ausdauernde Ruderalfluren frischer bis feuchter Standorte
- 09.300 Ausdauernde Ruderalfluren warm-trockener Standorte
- 11.140 Intensiväcker
- 12.100 Nutzgarten
- 14.400 Sonstige bauliche Anlage und Einzelgebäude
- 14.420 Landwirtschaftliche Hof- und Gebäudefläche
- 14.440 Touristisch bedeutsames Gebäude
- 14.460 Kleingebäude
- 14.510 Straße
- 14.520 Befestigter Weg
- 14.530 Unbefestigter Weg
- 14.540 Parkplatz
- 14.580 Lagerplatz
- 14.700 Deponie
- 99.041 Graben
- 99.101 Vegetationsfreie Fläche
- Einzelbäume, Baumreihen
- ★ Biotope, die keine LRT gem. FFH-Richtlinie, jedoch naturschutzfachlich besonders gut ausgeprägt sind, bzw. gefährdete Arten beherbergen

Kontaktbiotoptypen

- 01.120 Bodensaure Buchenwälder
 - 01.173 Buchauenwälder
 - 01.174 Bruch- und Sumpfwälder
 - 01.183 Stark forstlich geprägte Laubwälder
 - 01.220 Sonstige Nadelwälder
 - 01.300 Mischwälder
 - 01.400 Schlagfluren und Vorwald
 - 02.100 Gehölze trockener bis frischer Standorte
 - 02.200 Gehölze feuchter bis nasser Standorte
 - 02.300 Gebietsfremde Gehölze
 - 02.500 Baumreihen
 - 03.000 Streuobst
 - 04.211 Kleine bis mittlere Mittelgebirgsbäche
 - 05.130 Feuchtbrachen und Hochstaudenfluren
 - 06.110 Grünland frischer Standorte, extensiv genutzt
 - 06.120 Grünland frischer Standorte, intensiv genutzt
 - 06.210 Grünland feuchter bis nasser Standorte
 - 06.300 Übrige Grünlandbestände
 - 09.200 Ausdauernde Ruderalfluren frischer bis feuchter Standorte
 - 11.140 Intensiväcker
 - 12.100 Nutzgarten
 - 14.100 Siedlungsfläche
 - 14.410 Ver- und Entsorgungseinrichtungen
 - 14.420 Landwirtschaftliche Hof- und Gebäudefläche
 - 14.440 Touristisch bedeutsames Gebäude
 - 14.460 Kleingebäude
 - 14.500 Sonstige Verkehrseinrichtung
 - 14.510 Straße
 - 14.520 Befestigter Weg
 - 14.530 Unbefestigter Weg
 - 14.540 Parkplatz
 - 14.580 Lagerplatz
 - 99.041 Graben
- Einfluss auf angrenzende Biotope im FFH-Gebiet**
 + positiver Einfluss
 - negativer Einfluss
 0 ohne Einfluss
- Gebietsgrenzen**
 - - - Grenze des FFH-Gebietes Nr. 5624-350
 - - - Naturschutzgebietsgrenzen

Hinweis:
Die Daten für das NSG "Struthwiesen bei Kalbach" wurden im Jahr 2002 erhoben und unverändert übernommen.

PROJEKT: Grunddatenerhebung für das FFH-Gebiet Nr. 5624-350 "Frauenstein"		
THEMA: Biotoptypen, inkl. Kontaktbiotope	KARTE: 2	
MAßSTAB: 1 : 5.000	GRUNDLAGE: *Kartengrundlage: Amtliche Liegenschaftskarte, mit Genehmigung der Hessischen Verwaltung für Bodenmanagement und Geoinformation (HVLBG) *Kartengrundlage: ATKIS® Digitales Orthophoto 5 (DOP5), mit Genehmigung des Hessischen Landesamtes für Bodenmanagement und Geoinformation (HLBG) *Kartengrundlage: Topographische Karte 1:25000 (TK25), mit Genehmigung des Hessischen Landesamtes für Bodenmanagement und Geoinformation (HLBG)	
AUFTRAGGEBER: Regierungspräsidium Kassel		
BEARBEITUNG: Marian Löhr-Böger Johannes Christoph Kress Stefan Harms-Kneibis Dr. Günter Bornhördt	KARTENERSTELLUNG: D. Thurm M. Löhr-Böger	STAND: 20. November 2006
AUFTRAGNEHMER: PGNU Planungsgruppe Natur & Umwelt		
Hinter den Ulmen 15 60433 Frankfurt am Main fon 069 / 95 29 64 0 fax 069 / 95 29 64 99 email mail@pgnu.de internet www.pgnu.de		

