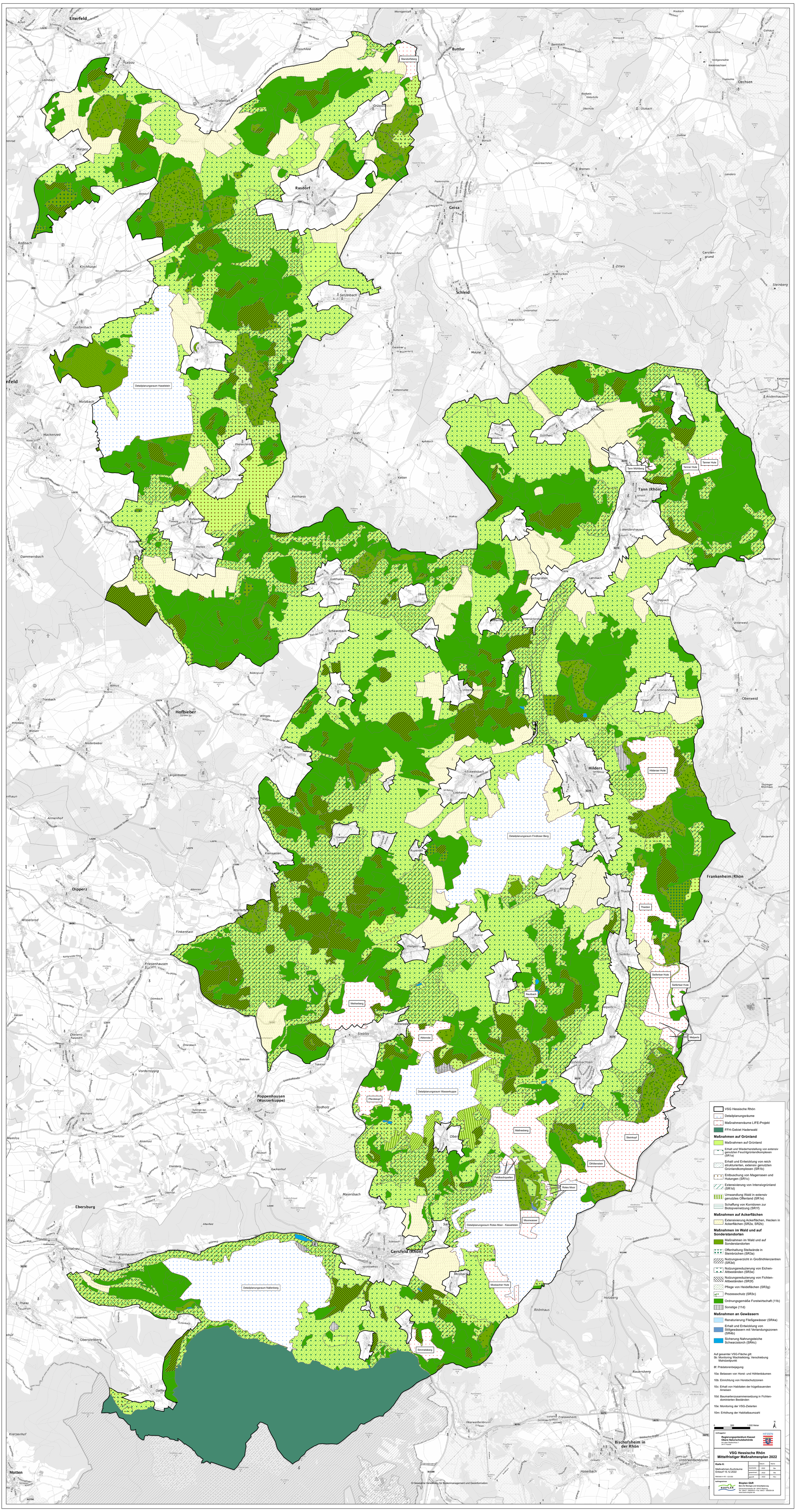

VSG Hessische Rhön
Detailplanungsräume
Maßnahmenräume LIFE-Projekt
FFH-Gebiet Haderwald

Maßnahmen auf Grünland

Maßnahmen auf Grünland
Erhalt und Wiederherstellung von extensiv genutzten Feuchtgrünlandkomplexen (SR1a)
Erhalt und Entwicklung von reich strukturierten, extensiv genutzten Grünlandkomplexen (SR1b)
Einbuchtung von Magerrasen und Hutungen (SR1c)
Extensivierung von Intensivgrünland (SR1d)
Umwandlung Wald in extensiv genutztes Offenland (SR1e)
Schaffung von Korridoren zur Biotopvernetzung (SR1f)

Maßnahmen auf Ackerflächen

Extensivierung Ackerflächen, Hecken in Ackerflächen (SR2a, SR2b)

Maßnahmen im Wald und auf Sonderstandorten

Maßnahmen im Wald und auf Sonderstandorten
Offenhaltung Steilwände in Steinbrüchen (SR3a)
Nutzungsverzicht in Großhöhlenzentren (SR3b)
Nutzungsreduzierung von Eichen-Altbestäuden (SR3c)
Nutzungsreduzierung von Fichten-Altbestäuden (SR3f)
Pflege von Heideflächen (SR3g)
Prozessschutz (SR3c)
Ordnungsgemäße Forstwirtschaft (11b)
Sonstige (11d)

Maßnahmen an Gewässern

Renaturierung Fließgewässer (SR4a)
Erhalt und Entwicklung von Stillgewässern mit Verlandungszonen (SR4b)
Sicherung Nahrungsteiche Schwarzstorch (SR4c)

Auf gesamter VSG-Fläche gilt:
9b: Monitoring Wachtelkönig, Verschiebung Mahdzeitpunkt

9f: Prädatorenbejagung

10a: Belassen von Horst- und Höhlenbäumen

10b: Einrichtung von Horstschutzzonen

10c: Erhalt von Habitaten der högebauenden Ameisen

10d: Baumartenzusammensetzung in Fichten-dominierten Beständen

10e: Monitoring der VSG-Zeiarten

10m: Erhöhung der Habitatbaumzahl

0 500 1000 2000 Meter

Auftraggeber:
Regierungspräsidium Kassel
Obere Naturschutzbehörde
Steinweg 6
34117 Kassel

Auftragnehmer:
Biotope GbR
Büro für Ökologie und Landplanung
Dipl.-Ing. (FH) Landespflege Jörg Bernhardt
Tel.: 06674 / 9000-0 · Fax: 06674 / 9000-20
Tel.: 06674 / 9000-0 · Fax: 06674 / 9000-20
www.biotope-online.de

VSG Hessische Rhön
Mittelfristiger Maßnahmenplan 2022

Karte 6:		Blatt:	Stand:
Maßnahmen Buchräume Entwurf 15.12.2022	bearbeitet:	2022	Bo
	gezeichnet:	2022	Bo
Maßstab 1:40.000 · 120 dpi	geprüft:	2022	Ma
Auftragnehmer:			

Grundlagen: HVBG Hessisches Landesamt für Bodenmanagement und Geoinformation